УТВЕРЖДАЮ
Глава ЗАТО г. Зеленогорск
_____ М.В. Сперанский
_____
«16» 02 2023г.

Паспорт доступности
объекта социальной инфраструктуры (ОСИ)
№ 1

1. Общие сведения об объекте

1.1. Наименование (вид) объекта: **Учебный центр**
1.2. Адрес объекта **663690, г. Зеленогорск, ул. Бортникова, 17**
1.3. Сведения о размещении объекта:
- отдельно стоящее здание _____4____ этажей, **7962,1** кв.м
- часть здания _____этажей (или на _____ этаже), _____ кв.м
- наличие прилегающего земельного участка (**да,** нет); **26900,0** кв.м
1.4. Год постройки здания ___1975___, последнего капитального ремонта ____нет__
1.5. Дата предстоящих плановых ремонтных работ:
текущего не установлено, по мере поступления финансирования, *капитального* ***не установлено, по мере поступления финансирования*** сведения об организации, расположенной на объекте
1.6. Название организации (учреждения) ***Краевое государственное бюджетное профессиональное образовательное учреждение «Зеленогорский техникум промышленных технологий и сервиса»***
(*полное юридическое наименование – согласно Уставу, краткое наименование)*
1.7. Юридический адрес организации (учреждения) **663690, г. Зеленогорск, ул. Бортникова, 17**
1.8. Основание для пользования объектом (**оперативное управление**, аренда, собственность)
1.9. Форма собственности (государственная, негосударственная) ***государственная***
1.10. Территориальная принадлежность (*федеральная*, ***региональная***, *муниципальная*)
1.11. Вышестоящая организация **Министерство образования Красноярского края**
(*наименование*)
1.12. Адрес вышестоящей организации, другие координаты **660021 г. Красноярск, ул Карла Маркса, 122**

2. Характеристика деятельности организации на объекте
(по обслуживанию населения)

2.1. Сфера деятельности ***Образование***
(*здравоохранение, образование, социальная защита, физическая культура и спорт, культура, связь и информация, транспорт, жилой фонд, потребительский рынок и сфера услуг, другое*)
2.2. Виды оказываемых услуг ***среднее профессиональное образование, профессиональная подготовка и переподготовка***
2.3. Форма оказания услуг: ***на объекте***
(*на объекте, с длительным пребыванием, в т.ч. проживанием, на дому, дистанционно*)
2.4. Категории обслуживаемого населения по возрасту: (дети, взрослые трудоспособного возраста, пожилые; все возрастные категории) ***дети с 14 лет, взрослые трудоспособного возраста***
2.5. Категории обслуживаемых инвалидов: инвалиды, передвигающиеся на коляске, ***инвалиды с нарушениями опорно-двигательного аппарата***; нарушениями зрения, нарушениями слуха, ***нарушениями умственного развития***
2.6. Плановая мощность: посещаемость (количество обслуживаемых в день), вместимость, пропускная способность **600/6**
2.7. Участие в исполнении ИПР инвалида, ребенка-инвалида (да, нет) ***да***

3. Состояние доступности объекта

3.1 Путь следования к объекту пассажирским транспортом ***рейсовые автобусы № 13,1[illegible]7,34,35,14,18,,140***

(*описать маршрут движения с использованием пассажирского транспорта*)

наличие адаптированного пассажирского транспорта к объекту ***отсутствует***

3.2 Путь к объекту от ближайшей остановки пассажирского транспорта:

3.2.1 расстояние до объекта от остановки транспорта ***60*** м

3.2.2. время движения (пешком) 3 мин

3.2.3. наличие выделенного от проезжей части пешеходного пути (***да***, *нет*),

3.2.4. Перекрестки: ***нерегулируемые***; регулируемые, со звуковой сигнализацией, таймером; нет

3.2.5. Информация на пути следования к объекту: *акустическая, тактильная, визуальная; нет*

3.2.6. Перепады высоты на пути: ***есть***, *нет* (***ступеньки, имеются бордюры по краям пешеходных путей не менее 0,05 м***)

Их обустройство для инвалидов на коляске: *да*, ***нет***

3.3. Организация доступности объекта для инвалидов – форма обслуживания*

№	Категория инвалидов (*вид нарушения*)	Вариант организации доступности объекта (*формы обслуживания*)*
	Все категории инвалидов и МГН	
1	*в том числе инвалиды:*	
2	передвигающиеся на креслах-колясках	ДУ
3	с нарушениями опорно-двигательного аппарата	ДУ
4	с нарушениями зрения	ДУ
5	с нарушениями слуха	ДУ
6	с нарушениями умственного развития	А

* - *указывается один из вариантов: «А», «Б», «ДУ», «ВНД»*

3.4 Состояние доступности основных структурно-функциональных зон

№	Основные структурно-функциональные зоны	Состояние доступности, в том числе для основных категорий инвалидов**
1	Территория, прилегающая к зданию (участок)	ДЧ-В
2	Вход (входы) в здание	ДЧ-В
3	Путь (пути) движения внутри здания (в т.ч. пути эвакуации)	ДЧ-И (У,О,С)
4	Зона целевого назначения здания (целевого посещения объекта)	ДЧ-И (У,О,С)
5	Санитарно-гигиенические помещения	ДЧ-И (У,О,С)
6	Система информации и связи (на всех зонах)	ДЧ-И (У,О,С)
7	Пути движения к объекту (от остановки транспорта)	ДЧ-В

** *указывается: ДП-В - доступно полностью всем; ДП-И (К, О, С, Г, У) – доступно полностью избирательно (указать категории инвалидов); ДЧ-В - доступно частично всем; ДЧ-И (К, О, С, Г, У) – доступно частично избирательно (указать категории инвалидов); ДУ - доступно условно, ВНД – временно недоступно*

3.5. **Итоговое заключение о состоянии доступности ОСИ**:

Данный ОСИ доступен для инвалидов и других МНГ условно. Вход в здание не в полном объёме соответствует нормам доступности маломобильных групп населения: не оборудован надлежащими поручнями, первая и последняя ступеньки на лестнице, а также участки пола на путях движения на расстоянии 0,5 м перед дверными проёмами и входами на лестничные пролёты и пандусы – нет контрастно окрашенных поверхностей.

Пандус наружный и кнопка вызова есть, но находятся не со стороны центрального входа. Дверь входная и двери внутри здания не оборудованы фиксаторами, предупреждающей и тактильной разметкой. Контрастные круги на входной дверной группе нанесены. Полотно двери не соответствует требованиям. В тамбуре имеется недопустимый перепад высоты.

В холле отсутствуют информационные таблички, предупреждающая и тактическая разметка о препятствиях.

Ширина марша лестницы внутри здания не соответствует требованиям. На лестнице внутри здания отсутствуют поручни с двух сторон, отсутствуют тактильные полосы на первой и последней ступенях марша. Пандус на лестницах внутри здания отсутствует (отсутствует возможность установки пандуса). На путях эвакуации отсутствует предупреждающая и тактильная разметка о препятствиях. Имеются пороги в дверных проёмах, ширина дверных проёмов не соответствует требованиям. Туалетная комната есть, но не оборудована для инвалидов и недоступна для маломобильных групп населения.
Недостаточное количество визуальных и акустических средств информации, неправильное их расположение. Тактильные средства информации отсутствуют.

4. Управленческое решение

4.1. Рекомендации по адаптации основных структурных элементов объекта

№	Основные структурно-функциональные зоны объекта	Рекомендации по адаптации объекта (*вид работы*)*
1	Территория, прилегающая к зданию (участок)	Текущий ремонт
2	Вход (входы) в здание	Текущий ремонт
3	Путь (пути) движения внутри здания (в т.ч. пути эвакуации)	Технические решения невозможны – организация альтернативной формы обслуживания
4	Зона целевого назначения здания (целевого посещения объекта)	Технические решения невозможны – организация альтернативной формы обслуживания
5	Санитарно-гигиенические помещения	Капитальный ремонт (ПСД подготовлена)
6	Система информации на объекте (на всех зонах)	технические решения невозможны – организация альтернативной формы обслуживания
7	Пути движения к объекту (от остановки транспорта)	Не нуждается
	Все зоны и участки	

*- *указывается один из вариантов (видов работ): не нуждается; ремонт (текущий, капитальный); индивидуальное решение с ТСР; технические решения невозможны – организация альтернативной формы обслуживания*

4.2. Период проведения работ ***текущий ремонт по мере поступления средств, капитальный ремонт по мере поступления денежных средств в соответствии с проектно-сметной документацией***
в рамках исполнения плана Дорожной карты объекта
(указывается наименование документа: программы, плана)

4.3. Ожидаемый результат (по состоянию доступности) после выполнения работ по адаптации
Обеспечение санитарно- гигиенического помещения для инвалидов с нарушением опорно-двигательного аппарата (в т.ч. передвигающихся на кресле коляске)
Оценка результата исполнения программы, плана (по состоянию доступности) _____

4.4. Для принятия решения требуется, **не требуется** *(нужное подчеркнуть):*
Согласование _____
Имеется заключение уполномоченной организации о состоянии доступности объекта _____
_____
(*наименование документа и выдавшей его организации, дата*), прилагается

4.5. Информация размещена (обновлена) на Карте доступности субъекта РФ дата _____
_____
(наименование сайта, портала)

Паспорт сформирован на основании:

1. Анкеты (*информации об объекте*) от «16» января 2023 г.,
2. Акта обследования объекта: № акта _____ от « » _____ 2023г.
3. Решения Комиссии _____ от «____» _____ 2023 г.

УТВЕРЖДАЮ
Директор КГБПОУ
«Зеленогорский техникум
промышленных технологий и
сервиса»
С.П. Родченко

«16» января 2023г.

Анкета
(*информация об объекте социальной инфраструктуры*)
к паспорту доступности ОСИ № 1

1. Общие сведения об объекте

1.1. Наименование (вид) объекта ***Учебный центр***
1.2. Адрес объекта 663690, Красноярский край, г. Зеленогорск, ул. Бортникова 17
1.3. Сведения о размещении объекта:
- отдельно стоящее здание _____4_____ этажей, ***7962,1*** кв.м.
- часть здания _____ этажей (или на _____ этаже), _____ кв.м.
1.4. Год постройки здания ***1975*** , последнего капитального ремонта ***нет***
1.5. Дата предстоящих плановых ремонтных работ: текущего ***не установлено, по мере поступления финансирования***, капитального ***не установлено, по мере поступления финансирования***
сведения об организации, расположенной на объекте
1.6. Название организации (учреждения), ***Краевое государственное бюджетное профессиональное образовательное учреждение «Зеленогорский техникум промышленных технологий и всервиса»***
(полное юридическое наименование – согласно Уставу, краткое наименование)
1.7. Юридический адрес организации (учреждения) ***663690, Красноярский край, г. Зеленогорск, ул. Бортникова, 17***
1.8. Основание для пользования объектом (***оперативное управление***, аренда, собственность)
1.9. Форма собственности (***государственная***, негосударственная)
1.10. Территориальная принадлежность (федеральная, ***региональная***, муниципальная)
1.11. Вышестоящая организация (наименование) ***Министерство образования Красноярского края***
1.12. Адрес вышестоящей организации, другие координаты ***660021, г. Красноярск, ул. Карла Маркса, 122***

2. Характеристика деятельности организации на объекте

2.1. Сфера деятельности ***Образование***
(здравоохранение, образование, социальная защита, физическая культура и спорт, культура, связь и информация, транспорт, жилой фонд, потребительский рынок и сфера услуг, другое)
2.2. Виды оказываемых услуг ***среднее профессиональное образование, профессиональное обучение***
2.3. Форма оказания услуг: (***на объекте***, *с длительным пребыванием, в т.ч. проживанием, на дому, дистанционно*)
2.4. Категории обслуживаемого населения по возрасту: (***дети, взрослые трудоспособного возраста***, пожилые; все возрастные категории)
2.5. Категории обслуживаемых инвалидов: инвалиды, передвигающиеся на коляске, ***инвалиды с нарушениями опорно-двигательного аппарата;*** нарушениями зрения, нарушениями слуха, ***нарушениями умственного развития***
2.6. Плановая мощность: посещаемость (количество обслуживаемых в день), вместимость, пропускная способность ***600/6***
2.7. Участие в исполнении ИПР инвалида, ребенка-инвалида (***да***, нет)

3. Состояние доступности объекта для инвалидов и других маломобильных групп населения (МГН)

3.1 Путь следования к объекту пассажирским транспортом

рейсовые автобусы № 13,16,17,34,35,14,18,,140

(*описать маршрут движения с использованием пассажирского транспорта*)

наличие адаптированного пассажирского транспорта к объекту ***отсутствует***

3.2 Путь к объекту от ближайшей остановки пассажирского транспорта:

3.2.1 Расстояние до объекта от остановки транспорта ***60*** м

3.2.2 Время движения (пешком) ***3*** мин

3.2.3 Наличие выделенного от проезжей части пешеходного пути (***да***, *нет*),

3.2.4 Перекрестки: ***нерегулируемые***; *регулируемые, со звуковой сигнализацией, таймером; нет*

3.2.5 Информация на пути следования к объекту: *акустическая, тактильная, визуальная;* ***нет***

3.2.6 Перепады высоты на пути: ***есть***, *нет* (***ступеньки, имеются бордюры по краям пешеходных путей не менее 0,05 м)***

Их обустройство для инвалидов на коляске: *да*, ***нет***

3.3 Вариант организации доступности ОСИ (формы обслуживания) * с учетом СП 35-101-2001

№	Категория инвалидов (*вид нарушения*)	Вариант организации доступности объекта
1	Все категории инвалидов и МГН	ДУ
	в том числе инвалиды:	
2	передвигающиеся на креслах-колясках	ДУ
3	с нарушениями опорно-двигательного аппарата	ДУ
4	с нарушениями зрения	ДУ
5	с нарушениями слуха	ДУ
6	с нарушениями умственного развития	А

* - *указывается один из вариантов: «А», «Б», «ДУ», «ВНД»*

4. Управленческое решение (предложения по адаптации основных структурных элементов объекта)

№	Основные структурно-функциональные зоны объекта	Рекомендации по адаптации объекта (*вид работы*)*
1	Территория, прилегающая к зданию (участок)	Текущий ремонт
2	Вход (входы) в здание	Текущий ремонт
3	Путь (пути) движения внутри здания (в т.ч. пути эвакуации)	Технические решения невозможны – организация альтернативной формы обслуживания
4	Зона целевого назначения (целевого посещения объекта)	Технические решения невозможны – организация альтернативной формы обслуживания
5	Санитарно-гигиенические помещения	Капитальный ремонт (ПСД подготовлена)
6	Система информации на объекте (на всех зонах)	технические решения невозможны – организация альтернативной формы обслуживания
7	Пути движения к объекту (от остановки транспорта)	Не нуждается
8	Все зоны и участки	

*- *указывается один из вариантов (видов работ): не нуждается; ремонт (текущий, капитальный); индивидуальное решение с ТСР; технические решения невозможны – организация альтернативной формы обслуживания*

Размещение информации на Карте доступности субъекта РФ согласовано _____

_____

(*подпись, Ф.И.О., должность; координаты для связи уполномоченного представителя объекта*)

УТВЕРЖДАЮ
Заместитель Главы ЗАТО г.
Зеленогорск по вопросам
социальной сферы
_____ Л.В. Коваленко
«15» 02 2023 г.

Акт обследования
объекта социальной инфраструктуры
к паспорту доступности ОСИ № 1

ЗАТО г. Зеленогорск «15» 02 2023 г.
(*наименование территориального образования субъекта РФ*)

1. Общие сведения об объекте

1.1. Наименование (вид) объекта ***Учебный центр***
1.2. Адрес объекта 663690, Красноярский край, г. Зеленогорск, ул. Бортникова, 17
1.3. Сведения о размещении объекта:
- отдельно стоящее здание ___4____ этажей, ***7962,1*** кв.м
- часть здания _____ этажей (или на _____ этаже), _____ кв.м
- наличие прилегающего земельного участка (**да**, нет); ***26900,0*** кв.м
1.4. Год постройки здания ***1975***, последнего капитального ремонта ***не установлено***
1.5. Дата предстоящих плановых ремонтных работ: ***текущего не установлено, по мере поступления финансирования, капитального не установлено, по мере поступления финансирования***
1.6. Название организации (учреждения), (полное юридическое наименование – согласно Уставу, краткое наименование) ***Краевое государственное бюджетное профессиональное образовательное учреждение «Зеленогорский техникум промышленных технологий и сервиса»***
1.7. Юридический адрес организации (учреждения) ***663690, Красноярский край, г. Зеленогорск, ул. Бортникова, 17***

2. Характеристика деятельности организации на объекте

2.1. Сфера деятельности ***Образование***
(здравоохранение, образование, социальная защита, физическая культура и спорт, культура, связь и информация, транспорт, жилой фонд, потребительский рынок и сфера услуг, другое)
2.2. Виды оказываемых услуг ***среднее профессиональное образование, профессиональное обучение***
2.3. Форма оказания услуг: (***на объекте***, с длительным пребыванием, в т.ч. проживанием, на дому, дистанционно)
2.4. Категории обслуживаемого населения по возрасту: (***дети, взрослые трудоспособного возраста***, пожилые; все возрастные категории)
2.5. Категории обслуживаемых инвалидов: инвалиды, передвигающиеся на коляске, ***инвалиды с нарушениями опорно-двигательного аппарата***; нарушениями зрения, нарушениями слуха, ***нарушениями умственного развития***
2.6. Плановая мощность: посещаемость (количество обслуживаемых в день), вместимость, пропускная способность ***600/6***
2.7. Участие в исполнении ИПР инвалида, ребенка-инвалида (***да***, нет)

3. Состояние доступности объекта

3.1. Путь следования к объекту пассажирским транспортом ***рейсовые автобусы № 13,1,17,34,35,14,18,140***
наличие адаптированного пассажирского транспорта к объекту ***отсутствует***
3.2. Путь к объекту от ближайшей остановки пассажирского транспорта:

3.2.1 Расстояние до объекта от остановки транспорта _____**60**_____ м

3.2.2 Время движения (пешком) _____**3**_____ мин

3.2.3 Наличие выделенного от проезжей части пешеходного пути (*да*, **нет**),

3.2.4 Перекрестки: ***нерегулируемые***; *регулируемые, со звуковой сигнализацией, таймером; нет*

3.2.5 Информация на пути следования к объекту: *акустическая, тактильная, визуальная;* ***нет***

3.2.6 Перепады высоты на пути: ***есть***, *нет* (***ступеньки, имеются бордюры по краям пешеходных путей не менее 0,05 м)***

Их обустройство для инвалидов на коляске: *да*, ***нет***

3.3 Организация доступности объекта для инвалидов – форма обслуживания

№	Категория инвалидов (*вид нарушения*)	Вариант организации доступности объекта (*формы обслуживания*)*
1.	Все категории инвалидов и МГН	ДУ
	в том числе инвалиды:	
2	передвигающиеся на креслах-колясках	ДУ
3	с нарушениями опорно-двигательного аппарата	ДУ
4	с нарушениями зрения	ДУ
5	с нарушениями слуха	ДУ
6	с нарушениями умственного развития	А

* - указывается один из вариантов: «А», «Б», «ДУ», «ВНД»

3.4 Состояние доступности основных структурно-функциональных зон

№ п/п	Основные структурно-функциональные зоны	Состояние доступности, в том числе для основных категорий инвалидов**	Приложение	
			№ на плане	№ фото
1	Территория, прилегающая к зданию (участок)	ДЧ-В		1,2,3,4,5
2	Вход (входы) в здание	ДЧ-В		6,7,8,9,32
3	Путь (пути) движения внутри здания (*в т.ч. пути эвакуации*)	ДЧ-И (У,О,С)		10-19
4	Зона целевого назначения здания (целевого посещения объекта)	ДЧ-И (У,О,С)		20-26
5	Санитарно-гигиенические помещения	ДЧ-И (У,О,С)		27-28
6	Система информации и связи (*на всех зонах*)	ДЧ-И (У,О,С)		
7	Пути движения к объекту (от остановки транспорта)	ДЧ-В		2,3;4

** *Указывается: ДП-В - доступно полностью всем; ДП-И (К, О, С, Г, У) – доступно полностью избирательно (указать категории инвалидов); ДЧ-В - доступно частично всем; ДЧ-И (К, О, С, Г, У) – доступно частично избирательно (указать категории инвалидов); ДУ - доступно условно, ВНД - недоступно*

3.5. **Итоговое заключение о состоянии доступности ОСИ**: Данный ОСИ доступен для инвалидов и других МНГ условно. Вход в здание не в полном объёме соответствует нормам доступности маломобильных групп населения: не оборудован надлежащими поручнями, первая и последняя ступеньки на лестнице, а так же участки пола на путях движения на расстоянии 0, 6 м перед дверными проёмами и входами на лестничные пролёты и пандусы – нет контрастно окрашенных поверхностей.

Пандус наружный и кнопка вызова есть, но находятся не со стороны центрального входа. Дверь входная и двери внутри здания не оборудованы фиксаторами, предупреждающей и тактильной разметкой. Контрастные круги на входной дверной группе нанесены. Полотно двери не соответствует требованиям. В тамбуре имеется недопустимый перепад высоты.

На поле отсутствуют информационные таблички, предупреждающая и тактическая разметка о препятствиях.

Ширина марша лестницы внутри здания не соответствует требованиям. На лестнице внутри здания отсутствуют поручни с двух сторон, отсутствуют тактильные полосы на первой и последней ступенях марша. Пандус на лестницах внутри здания отсутствует (отсутствует возможность установки пандуса). На путях эвакуации отсутствует предупреждающая и тактильная разметка о препятствиях. Имеются пороги в дверных проёмах, ширина дверных проёмов не соответствует требованиям. Туалетная комната [illegible] не оборудована для инвалидов и недоступна для маломобильных групп населения.

Недостаточное количество визуальных и акустических средств информации, неправильное их расположение. Тактильные средства информации отсутствуют.

4. Управленческое решение (проект)

4.1. Рекомендации по адаптации основных структурных элементов объекта:

№	Основные структурно-функциональные зоны объекта	Рекомендации по адаптации объекта (вид работы)*
1	Территория, прилегающая к зданию (участок)	В рамках текущего и капитального ремонта
2	Вход (входы) в здание	В рамках текущего и капитального ремонта
3	Путь (пути) движения внутри здания (в т.ч. пути эвакуации)	Технические решения невозможны – организация альтернативной формы обслуживания
4	Зона целевого назначения здания (целевого посещения объекта)	Технические решения невозможны – организация альтернативной формы обслуживания
5	Санитарно-гигиенические помещения	Капитальный ремонт (ПСД подготовлена)
6	Система информации на объекте (на всех зонах)	технические решения невозможны – организация альтернативной формы обслуживания
7	Пути движения к объекту (от остановки транспорта)	Не нуждается
8.	Все зоны и участки	

*- указывается один из вариантов (видов работ): не нуждается; ремонт (текущий, капитальный); индивидуальное решение с ТСР; технические решения невозможны – организация альтернативной формы обслуживания

4.2. Период проведения работ ***текущий ремонт по мере поступления средств, капитальный ремонт по мере поступления денежных средств в соответствии с проектно-сметной документацией***

в рамках исполнения плана Дорожной карты объекта

(*указывается наименование документа: программы, плана*)

4.3 Ожидаемый результат (по состоянию доступности) после выполнения работ по адаптации ***Обустройство санитарно- гигиенического помещения для инвалидов с нарушением опорно-двигательного аппарата (в т.ч. передвигающихся на кресле коляске)***

Оценка результата исполнения программы, плана (по состоянию доступности) ***удовлетворительно***

4.4. Для принятия решения требуется, ***не требуется*** (нужное подчеркнуть):

4.4.1. согласование на Комиссии _____

(наименование Комиссии по координации деятельности в сфере обеспечения доступной среды жизнедеятельности для инвалидов и других МГН)

4.4.2. согласование работ с надзорными органами (в сфере проектирования и строительства, архитектуры, охраны памятников, другое - указать)

_____**нет**_____

4.4.3. ***техническая экспертиза; разработка проектно-сметной документации***;

4.4.4. ***согласование с вышестоящей организацией (собственником объекта);***

4.4.5. согласование с общественными организациями инвалидов _____;

4.4.6. другое _____

Имеется заключение уполномоченной организации о состоянии доступности объекта (наименование документа и выдавшей его организации, дата), прилагается _____

4.7. Информация может быть размещена (обновлена) на Карте доступности субъекта РФ _____

_____

(*наименование сайта, портала*)

Приложения:

Результаты обследования:
1. Территории, прилегающей к объекту на 2 л.
2. Входа (входов) в здание на 2 л.
3. Путей движения в здании на 2 л.
4. Зоны целевого назначения объекта на 4 л.
5. Санитарно-гигиенических помещений на 2 л.
6. Системы информации (и связи) на объекте на 2 л.

Результаты фотофиксации на объекте _____ на 6 л.
Поэтажные планы, паспорт БТИ _____ на 25 л.
Другое (в том числе дополнительная информация о путях движения к объекту) _____

Руководитель рабочей группы
Заместитель Главы ЗАТО г. Зеленогорск по вопросам социальной сферы Коваленко Л.В. _____
(Должность, Ф.И.О.) *(Подпись)*

Члены рабочей группы:
Заместитель директора КГКУ «ЦЗН ЗАТО г. Зеленогорск Ким И.Г. _____
(Должность, Ф.И.О.) *(Подпись)*

В том числе:

представители общественных организаций инвалидов
Представитель МО «ВОИ» Федосеева С.В. _____
(Должность, Ф.И.О.) *(Подпись)*

представители организации, расположенной на объекте
Заместитель директора по АХР Кузеро Н.В. _____
(Должность, Ф.И.О.) (Подпись)
Заведующая мастерскими Матафонова Е.А. _____
(Должность, Ф.И.О.) (Подпись)
Специалист по ОТ Гордюшкина М.А. _____
(Должность, Ф.И.О.) (Подпись)

Управленческое решение согласовано «____» _____ 20___ г. (протокол №_____)
Комиссией (название)._____

Приложение 1
к Акту обследования ОСИ
к паспорту доступности ОСИ
от «16» 02 2023 г. № 1

I Результаты обследования:

1. Территории, прилегающей к зданию (участка) краевого государственного бюджетного профессионального образовательного учреждения (КГБПОУ «Зеленогорский техникум промышленных технологий и сервиса»)

Наименование объекта, адрес ***Учебный центр, 663690, Красноярский край, г. Зеленогорск, ул. Бортникова, 17***

№	Наименование функционально-планировочного элемента	Наличие элемента			Выявленные нарушения и замечания		Работы по адаптации объектов	
		есть/нет	№ на плане	№ фото	Содержание	Значимо для инвалида (категория)	Содержание	Виды работ
1.1	Вход (входы) на территорию	есть		6.7,8,9	Отсутствует предупреждающая тактильная разметка при входе на территорию, прилегающую к зданию	С	Нанести предупреждающую тактильную разметку при входе нат территорию, прилегающую к зданию	В рамках текущего и капитального ремонта
1.2	Путь (пути) движения на территории	есть		1,2,3,4,5,6,7,8,9	Отсутствует предупреждающая тактильная разметка при входе на территорию, прилегающую к зданию (кроме лестниц)	С	Нанести предупреждающую тактильную разметку при входе нат территорию, прилегающую к зданию	В рамках текущего и капитального ремонта
1.3	Лестница (наружная)	есть		8	Отсутствуют поручни с двух сторон	К,О,С	Установка поручней	В рамках текущего и капитального ремонта
1.4	Пандус (наружный)	есть		32,35	нет	К	Не требуется	-
1.5	Автостоянка и парковка	есть			нет	К,О,Г,С,У	Не требуется	-
1.6	Общие требования к зоне				Привести в соответствие функционально-планировочные элементы территории,	К, О, С, Г		В рамках текущего и капитального ремонта

					прилегающей к зданию			

II Заключение по зоне:

Наименование структурно-функциональной зоны	Состояние доступности* (к пункту 3.4 Акта обследования ОСИ)	Приложение		Рекомендации по адаптации (вид работы)** к пункту 4.1 Акта обследования ОСИ
		№ на плане	№ фото	
Территория, прилегающая к зданию (участка)	ДЧ-В		1,2,3,4,5,6,7,8,9	Обустройство территории

** указывается: ДП-В - доступно полностью всем; ДП-И (К, О, С, Г, У) – доступно полностью избирательно (указать категории инвалидов); ДЧ-В - доступно частично всем; ДЧ-И (К, О, С, Г, У) – доступно частично избирательно (указать категории инвалидов); ДУ - доступно условно, ВНД - недоступно*

***указывается один из вариантов: не нуждается; ремонт (текущий, капитальный); индивидуальное решение с ТСР; технические решения невозможны – организация альтернативной формы обслуживания*

Комментарий к заключению: ***<u>для адаптации территории, прилегающей к зданию, требуется значительный ремонт</u>***

Приложение 2
к Акту обследования ОСИ
к паспорту доступности ОСИ
от «16» 02 2023 г. № 1

I Результаты обследования:

2. Входа (входов) в здание краевого государственного бюджетного профессионального образовательного учреждения (КГБПОУ «Зеленогорский техникум промышленных технологий и сервиса»

Учебный центр, 663690, Красноярский край, г. Зеленогорск, ул. Бортникова, 17
(*Наименование объекта, адрес*)

№ п/п	Наименование функционально-планировочного элемента	Наличие элемента			Выявленные нарушения и замечания		Работы по адаптации объектов	
		есть/нет	№ на плане	№ фото	Содержание	Значимо для инвалида (категория)	Содержание	Виды работ
2.1	Вестибюль (наружная)	есть		8	Отсутствуют поручни с двух сторон	К	Установление поручней	В рамках текущего и капитального ремонта
2.2	Пандус (наружный)	есть		32,35	нет	К	Не требуется	
2.3	Входная площадка (перед дверью)	есть		7,9	нет	О,С,К	Не требуется	
2.4	Дверь (входная)	есть		9	Отсутствуют фиксаторы, предупреждающая тактильная разметка при входе, нижняя часть ло высоты 0,3 м не защищена противоударной полоской, отсутствуют смотровые панели из прозрачного материала на высоте 0,3-0,9 м от уровня пола	К,С,О	Установить фиксаторы двери в положении «открыто/закрыто», нанести предупреждающую тактильную разметку при входе, заменить дверное полотно	В рамках текущего и капитального ремонта
2.5	Тамбур	есть		10	Перепад высоты 5 см	К,О,С	Устранение порогов при возможности	В рамках текуще

							го и капитального ремонта
Общие требования к зоне				Привести в соответствие функционально-планировочные элементы входа (входов) в здание	К,О,С	Ё1	В рамках текущего и капитального ремонта

II Заключение по зоне:

Наименование структурно-функциональной зоны	Состояние доступности*(к пункту 3.4 Акта обследования ОСИ)	Приложение		Рекомендации по адаптации (вид работы)**к пункту 4.1 Акта обследования ОСИ
		№ на плане	№ фото	
Вход в здание	ДЧ-И (К,О,Г,У)		5,6,7,8	В рамках текущего ремонта

** Указывается: ДП-В - доступно полностью всем; ДП-И (К, О, С, Г, У) – доступно полностью избирательно (указать категории инвалидов); ДЧ-В - доступно частично всем; ДЧ-И (К, О, С, Г, У) – доступно частично избирательно (указать категории инвалидов); ДУ - доступно условно, ВНД - недоступно*

***Указывается один из вариантов: не нуждается; ремонт (текущий, капитальный); индивидуальное решение с ТСР; технические решения невозможны – организация альтернативной формы обслуживания*

Комментарий к заключению: ***<u>для адаптации входов в здание требуется значительный ремонт</u>***

Приложение 3
к Акту обследования ОСИ
к паспорту доступности ОСИ
от «16» 02 2023 г. № 1

I Результаты обследования:

3. Путей (путей) движения внутри здания (в т.ч. путей эвакуации) краевого государственного бюджетного профессионального образовательного учреждения («КГБПОУ «Зеленогорский техникум промышленных технологий и сервиса»)

663690, Красноярский край, г. Зеленогорск, ул. Бортникова, 17

(наименование объекта, адрес)

№ п/п	Наименование функционально-планировочного элемента	Наличие элемента			Выявленные нарушения и замечания		Работы по адаптации объектов	
		есть/нет	№ на плане	№ фото	Содержание	Значимо для инвалида (категория)	Содержание	Виды работ
3.1	Коридор (вестибюль, зона ожидания, галерея, балкон)	есть		10,11	Отсутствуют информационные таблички, предупреждающие знаки, тактильная разметка о препятствиях	К,О,С	Установить информационные таблички, предупреждающие знаки, тактильные разметки о препятствиях	В рамках текущего и капитального ремонта
3.2	Лестница (внутри здания)	есть		13 15-19 33,34	Соответствует, ширина марша = 135 см, отсутствуют поручни с двух сторон, отсутствуют тактильные полосы, предупреждающие о препятствии (перед вводом на лестницу, об окончании перил)	К,О,С	Монтаж поручней, , установить тактильные полосы, предупреждающие о препятствии	В рамках текущего и капитального ремонта
3.3	Пандус (внутри здания)	нет			Отсутствует	К,О	Установка пандуса невозможна	Техническое решение невозможно
3.4	Лифт пассажирский (или подъемник)	нет			Отсутствует	К,О	Устройство пассажирского лифта (или подъёмника) невозможно	Техническое решение невозможно
3.5	Дверь на внутренние помещения на 2 этаже	есть		20,29, 30	Отсутствуют фиксаторы, предупреждающая тактильная разметка при	К,О	Установить фиксаторы двери в положении «открыто/закр	Рамках текущего и капитал

					входе, нижняя часть до высоты 0,3 метра от уровня пола не защищена противоударной полосой, отсутствуют смотровые панели из прозрачного материала на высоте 0,3-0,9 м от уровня пола		ыто»), нанести предупреждающую тактильную разметку при входе, заменить дверное полотно	ьного ремонта
3.6	Пути эвакуации (в т.ч. зоны безопасности)	есть		12,14, 15,17, 18	Отсутствуют пандус, предупреждающая тактильная разметка при входе	К,С	Установка пандуса невозможна, нести предупреждающую тактильную разметку при входе	Технические решения невозможны. В рамках текущего и капитального ремонта
	Общие требования к зоне				Отсутствует предупредительная информация о препятствиях, отсутствуют тактильные предупреждающие вставки перед дверными проёмами	С	Разместить предупредительную информацию о препятствиях, установить тактильные предупреждающие полосы, ставки перед дверными проёмами	

II Заключение по зоне:

Наименование структурно-функциональной зоны	Состояние доступности* (к пункту 3.4 Акта обследования ОСИ)	Приложение		Рекомендации по адаптации (вид работы)**к пункту 4.1 Акта обследования ОСИ
		№ на плане	№ фото	
Пути движения внутри здания (в т.ч. пути эвакуации)	ДЧ-И (О,Г,У)		10-19	В рамках текущего и капитального ремонта

** указывается: ДП-В - доступно полностью всем; ДП-И (К, О, С, Г, У) – доступно полностью избирательно (указать категории инвалидов); ДЧ-В - доступно частично всем; ДЧ-И (К, О, С, Г, У) – доступно частично избирательно (указать категории инвалидов); ДУ - доступно условно, ВНД - недоступно*

***указывается один из вариантов: не нуждается; ремонт (текущий, капитальный); индивидуальное решение с ТСР; технические решения невозможны – организация альтернативной формы обслуживания*

Комментарий к заключению: ***предполагается проведении адаптации всего здания***

Приложение 4 (I)
к Акту обследования ОСИ
к паспорту доступности ОСИ
от «16» 02 2023 г. № 1

I Результаты обследования:

«

4. Зона целевого назначения здания (целевого посещения объекта) краевого государственного бюджетного профессионального образовательного учреждения («КГБПОУ «Зеленогорский техникум промышленных технологий и сервиса»)

Вариант I – зона обслуживания инвалидов ***Учебный центр, 663690, Красноярский край, г. Зеленогорск, ул. Бортникова, 17***

(наименование объекта, адрес)

№	Наименование функционально-планировочного элемента	Наличие элемента			Выявленные нарушения и замечания		Работы по адаптации объектов	
		есть/ нет	№ на плане	№ фото	Содержание	Значимо для инвалида (категория)	Содержание	Виды работ
4.1	Кабинетная форма обслуживания	есть		20-26	Имеются пороги в дверных проёмах, несоответствие ширины дверного проёма	К,,С	Устранение порогов в дверных проёмов по необходимости, расширение дверных проёмов невозможно	Технические решения невозможны
4.2	Залная форма обслуживания	есть		22-23	нет	К		
4.3	Прилавочная форма обслуживания	нет				К		
4.4	Форма обслуживания с перемещением по маршруту	нет				К		
4.5	Кабина индивидуального обслуживания	нет				К		
	Общие требования к зоне				Привести в соответствие функционально-планировочные элементы зоны обслуживания инвалидов	К		

II Заключение по зоне:

Наименование структурно-функциональной зоны	Состояние доступности*(к пункту 3.4 Акта обследования ОСИ)	Приложение		Рекомендации по адаптации (вид работы)** к пункту 4.1 Акта обследования ОСИ
		№ на плане	№ фото	
Зона обслуживания инвалидов	ДЧ-И (О,У)			В рамках текущего и капитального ремонта

** указывается: ДП-В - доступно полностью всем; ДП-И (К, О, С, Г, У) – доступно полностью избирательно (указать категории инвалидов); ДЧ-В - доступно частично всем; ДЧ-И (К, О, С, Г, У) – доступно частично избирательно (указать категории инвалидов); ДУ - доступно условно, ВНД - недоступно*

***указывается один из вариантов: не нуждается; ремонт (текущий, капитальный); индивидуальное решение с ТСР; технические решения невозможны – организация альтернативной формы обслуживания*

Комментарий к заключению: ***работы про адаптации здания предполагаются только на первом этаже***

Приложение 4(II)
к Акту обследования ОСИ
к паспорту доступности ОСИ
от «16» 02 2023 г. № 1

I Результаты обследования:

4. Зона целевого назначения здания (целевого посещения объекта) краевого государственного бюджетного профессионального образовательного учреждения («КГБПОУ «Зеленогорский техникум промышленных технологий и сервиса»)
Вариант II – места приложения труда ***Учебный центр, 663690, Красноярский край, г. Зеленогорск, ул. Бортникова, 17***

(наименование объекта, адрес)

Наименование функционально-планировочного элемента	Наличие элемента			Выявленные нарушения и замечания		Работы по адаптации объектов	
	есть/ нет	№ на плане	№ фото	Содержание	Значимо для инвалида (категория)	Содержание	Виды работ
Место приложения труда	нет			Не оборудовано место приложения труда для маломобильных групп населения	К,О,С,Г	2	индивидуальное решение с ТСР

II Заключение по зоне:

Наименование структурно-функциональной зоны	Состояние доступности* (к пункту 3.4 Акта обследования ОСИ)	Приложение		Рекомендации по адаптации (вид работы)** к пункту 4.1 Акта обследования ОСИ
		№ на плане	№ фото	
Место приложения труда	Не оборудовано			индивидуальное решение с ТСР

** указывается: ДП-В - доступно полностью всем; ДП-И (К, О, С, Г, У) – доступно полностью избирательно (указать категории инвалидов); ДЧ-В - доступно частично всем; ДЧ-И (К, О, С, Г, У) – доступно частично избирательно (указать категории инвалидов); ДУ - доступно условно, ВНД - недоступно*

***указывается один из вариантов: не нуждается; ремонт (текущий, капитальный); индивидуальное решение с ТСР; технические решения невозможны – организация альтернативной формы обслуживания*

Комментарий к заключению: ***возможно оборудование мест приложения труда индивидуально с применением ТСР***

Приложение 4(III)
к Акту обследования ОСИ
к паспорту доступности ОСИ
от «16» 02 2023 г. № 1

I Результаты обследования:

4. Зоны целевого назначения здания (целевого посещения объекта) краевого государственного бюджетного профессионального образовательного учреждения («КГБПОУ «Зеленогорский техникум промышленных технологий и сервиса»)
Вариант 4 – жилые помещения ***Учебный центр, 663690, Красноярский край, г. Зеленогорск, ул. Бортникова, 17***

(наименование объекта, адрес)

Наименование функционально-планировочного элемента	Наличие элемента			Выявленные нарушения и замечания		Работы по адаптации объектов	
	есть/нет	№ на плане	№ фото	Содержание	Значимо для инвалида (категория)	Содержание	Виды работ
Жилые помещения	нет						

II Заключение по зоне:

Наименование структурно-функциональной зоны	Состояние доступности*(к пункту 3.4 Акта обследования ОСИ)	Приложение		Рекомендации по адаптации (вид работы)** к пункту 4.1 Акта обследования ОСИ
		№ на плане	№ фото	
Жилые помещения	отсутствуют			

** указывается: ДП-В - доступно полностью всем; ДП-И (К, О, С, Г, У) – доступно полностью избирательно (указать категории инвалидов); ДЧ-В - доступно частично всем; ДЧ-И (К, О, С, Г, У) – доступно частично избирательно (указать категории инвалидов); ДУ - доступно условно, ВНД - недоступно*

***указывается один из вариантов: не нуждается; ремонт (текущий, капитальный); индивидуальное решение с ТСР; технические решения невозможны – организация альтернативной формы обслуживания*

Комментарий к заключению: ***объект не содержит на своей территории жилых помещений***

Приложение 5
к Акту обследования ОСИ
к паспорту доступности ОСИ
от «16» 02 2023 г. № 1

I Результаты обследования:

5. Санитарно-гигиенических помещений краевого государственного бюджетного профессионального образовательного учреждения («КГБПОУ «Зеленогорский техникум промышленных технологий и сервиса»)

Учебный центр, 663690, Красноярский край, г. Зеленогорск, ул. Бортникова, 17
(*наименование объекта, адрес*)

№	Наименование функционально-планировочного элемента	Наличие элемента			Выявленные нарушения и замечания		Работы по адаптации объектов	
		есть/нет	№ на плане	№ фото	Содержание	Значимо для инвалида (категория)	Содержание	Виды работ
5.1	Туалетная комната	есть		27,28	Не оборудована двусторонняя связь с диспетчерским пунктом или кнопка вызова, отсутствует аварийное освещение, отсутствуют крючки для одежды, костыей и т.п., не оборудована специальным сантехническим оборудованием, не оборудована поручнем	К,О,С	Устройство санитарной кабинок, устройство аварийного освещения, устройство крючков для одежды и костылей, устройство поручней	В рамках текущего и капитального ремонта в соответствии со ПСД (утверждена)
5.2	Душевая/ванная комната	нет						
5.3	Бытовая комната (гардеробная)	нет						
	Общие требования к зоне				Отсутствуют информирующие таблички о помещении: рядом с	Все	Установить информирующие таблички о помещении: рядом с	

					дверью , со стороны дверной ручки; на высоте от 1,4 до 1, 75м дублировани е рельефным и знаками		дверью, со стороны дверной ручки: - на высоте на высоте от 1,4 до 1, 75м дублировани е рельефным и знаками	

II Заключение по зоне:

Наименование структурно-функциональной зоны	Состояние доступности*(к пункту 3.4 Акта обследования ОСИ)	Приложение		Рекомендации по адаптации (вид работы)**к пункту 4.1 Акта обследования ОСИ
		№ на плане	№ фото	
Санитарно-гигиенические помещения	ДЧ-И (О,Г,У)		27.28	В рамках текущего и капитального ремонта

** указывается: ДП-В - доступно полностью всем; ДП-И (К, О, С, Г, У) – доступно полностью избирательно (указать категории инвалидов); ДЧ-В - доступно частично всем; ДЧ-И (К, О, С, Г, У) – доступно частично избирательно (указать категории инвалидов); ДУ - доступно условно, ВНД - недоступно*

***указывается один из вариантов: не нуждается; ремонт (текущий, капитальный); индивидуальное решение с ТСР; технические решения невозможны – организация альтернативной формы обслуживания*

Комментарий к заключению: ***выполнение требований возможно при проведении капитального ремонта туалетной комнаты в соответствии с проектно-сметной документацией при поступлении денежных средств (проектно-сметная документация составлена и утверждена)***

Приложение 6
к Акту обследования ОСИ
к паспорту доступности ОСИ
от «16» 02 2023 г. № 1

I Результаты обследования:

6. Системы информации на объекте краевого государственного бюджетного профессионального образовательного учреждения («КГБПОУ «Зеленогорский техникум промышленных технологий и сервиса»)

Учебный центр, 663690, Красноярский край, г. Зеленогорск, ул. Бортникова, 17
(наименование объекта, адрес)

№	Наименование функционально-планировочного элемента	Наличие элемента			Выявленные нарушения и замечания		Работы по адаптации объектов	
		есть/ нет	№ на плане	№ фото	Содержание	Значимо для инвалида (категория)	Содержание	Виды работ
6.1	Визуальные средства	нет			Отсутствует	К, Г	Установить визуальные средства предупреждения об опасности, средства сопровождения образовательного процесса	В рамках текущего и капитального ремонтов
6.2	Акустические средства	нет			Отсутствует	Г, С	Установить акустические средства предупреждения об опасности, средства сопровождения образовательного процесса	В рамках текущего и капитального ремонтов
6.3	Тактильные средства	нет			Отсутствует	С	Установить визуальные средства предупреждения об опасности, средства сопровождения образовательного процесса	В рамках текущего и капитального ремонтов
	Общие требования к зоне				Отсутствуют визуальные, акустически	К, Г, С	Установить визуальные, акустически	В рамках текуще

					е и тактильные средства предупреждения об опасности, средства сопровождения образовательного процесса		е и тактильные средства предупреждения об опасности, средства сопровождения образовательного процесса	го и капитального ремонтов

II Заключение по зоне:

Наименование структурно-функциональной зоны	Состояние доступности* (к пункту 3.4 Акта обследования ОСИ)	Приложение		Рекомендации по адаптации (вид работы)** к пункту 4.1 Акта обследования ОСИ
		№ на плане	№ фото	
Системы информации на объекте	ДЧ-И (О,У)			В рамках текущего и капитального ремонтов

указывается: ДП-В - доступно полностью всем; ДП-И (К, О, С, Г, У) – доступно полностью избирательно (указать категории инвалидов); ДЧ-В - доступно частично всем; ДЧ-И (К, О, С, Г, У) – доступно частично избирательно (указать категории инвалидов); ДУ - доступно условно, ВНД - недоступно

***указывается один из вариантов: не нуждается; ремонт (текущий, капитальный); индивидуальное решение с ТСР; технические решения невозможны – организация альтернативной формы обслуживания*

Комментарий к заключению: **выполнение требований возможно при проведении текущего и капитального ремонтов**

Приложение А.5

Адресная программа (план) адаптации объектов социальной инфраструктуры
и обеспечения доступности услуг для инвалидов и других МГН
на территории краевого государственного бюджетного профессионального образовательного учреждения (КГБПОУ «Зеленогорский техникум промышленных технологий и сервиса» на ***2023*** год

№	Наименование объекта и название организации, расположенной на объекте	Адрес объекта	№ паспорта доступности объекта	Плановые работы		Ожидаемый результат (по состоянию доступности)***	Финансирование		Ответственный исполнитель соисполнители	Дата текущего контроля
				Содержание работ*	Вид** работ		Объем, тыс. руб.	Источник		
1	2	3	4	5	6	7	8	9	10	11
1	Учебный центр КГБПОУ «Зеленогорский техникум промышленных технологий и сервиса»	663690, Красноярский край, г.Зеленогорск, ул. Бортникова,17	1	Санитарно-гигиенические помещения	ПСД / КР	ДП-В	18000	Краевой бюджет	Зам. директора по АХР	2023-2024 г.г
				Территория, прилегающая к зданию (участок)	ТР	ДЧ - И	-	Краевой бюджет	Зам. директора по АХР	2025-2030 г.г.
				Вход (входы) в здание	ТР	ДЧ - И	-	Краевой бюджет	Зам. директора по АХР	2025-2030 г.г.
				Путь (пути) движения внутри здания (в т.ч. пути эвакуации)	Орг.	ДЧ-И (О,Г,С,У)	-	Краевой бюджет	Зам. директора по АХР	2025-2030 г.г.
				Зона целевого назначения здания (целевого посещения	Орг.	ДЧ-И (О,Г,С,У)	-	Краевой бюджет	Зам. директора по АХР	2025-2030 г.г.

				объект						
				Система информации на объекте (на всех зонах)	Орг.	ДП-В		Краевой бюджет	Заместитель директора по АХР	2025-2030 г.г.

Примечание: структура (разделы) адресной программы (плана) формируются аналогично структуре Реестра ОСИ

* - указываются мероприятия в соответствии с управленческим решением – «Рекомендации по адаптации основных структурных элементов объекта» Паспорта ОСИ

** - указывается вид работы в соответствии с классификатором:
ТР – текущий ремонт
ПСД – подготовка проектно-сметной документации
Стр. – строительство
КР – капитальный ремонт
Рек – реконструкция
Орг. – организация альтернативной формы обслуживания и др. орг. мероприятия
*** - указывается: ДП-В - доступен полностью всем; ДП-И (К, О, С, Г, У) - доступен полностью избирательно (указать, каким категориям инвалидов); ДЧ-В - доступен частично всем; ДЧ-И (К, О, С, Г, У) – доступен частично избирательно (указать категории инвалидов); ДУ - доступно условно (ДУ-В или ДУ-И)

Приложение А.6

ОТЧЕТ О ВЫПОЛНЕНИИ
адресной программы (плана) адаптации объектов социальной инфраструктуры
и обеспечения доступности услуг для инвалидов и других МГН
на территории _____ за _____год

№	Наименование объекта и наименование организации расположенной на объекте	Адрес объекта	№ паспорта доступности объекта	Выполненные работы		Оценка результата (по состоянию доступности) ***	Фактические затраты		Причины невыполнения	Заключение
				Содержание работ*	Оценка работ**		Объем, тыс.руб.	Оценка****		
1	2	3	4	5	6	7	8	9	10	11

* - *указываются фактически выполненные мероприятия на объекте*

** - *оценивается объем выполненной работы в сравнении с плановыми работами: полностью; частично; перенесено на следующий период; выполнено сверх плана*

*** - *указывается: ДП-В - доступен полностью всем; ДП-И (К, О, С, Г, У) - доступен полностью избирательно (указать, каким категориям инвалидов); ДЧ-В - доступен частично всем; ДЧ-И (К, О, С, Г, У) – доступен частично избирательно (указать категории инвалидов); ДУ - доступно условно (ДУ-В или ДУ-И)*

**** - *оценивается в сравнении с плановыми показателями: полностью, частично, не выделено, с дополнительным финансированием*

Приложение А.7

Статистическая форма

Информация о состоянии доступности объектов социальной инфраструктуры
в приоритетных сферах жизнедеятельности
инвалидов и других маломобильных групп населения
на территории _____ в _____
году*

№	Наименование приоритетной сферы жизнедеятельности	Общее количество объектов	Количество доступных объектов**	Доля доступных объектов (%)
1	2	3	4	5
1.	Все сферы жизнедеятельности			
	в том числе			
2.	Здравоохранение			
3.	Образование			
4.	Социальная защита населения			
5.	Физкультура и спорт			
6.	Культура			
7.	Транспорт			
8.	Связь и информация			
9.	Жилой фонд			
10.	Потребительский рынок			
11.	Места приложения труда			
12.	Иные			

* *- в статистической форме все данные указываются на конец отчетного года*

** *- указывается общее количество объектов, адаптированных для инвалидов всех категорий, всех степеней доступности объектов (полной, частичной, условной)*

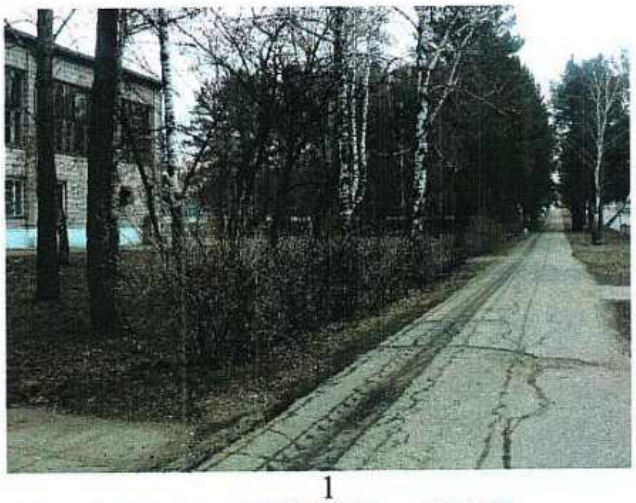

1

2

3

4

5

6

7

8

9

10

11

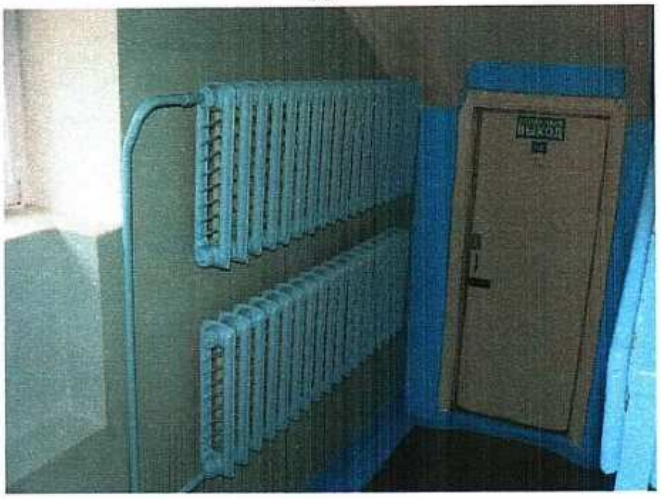

12

13

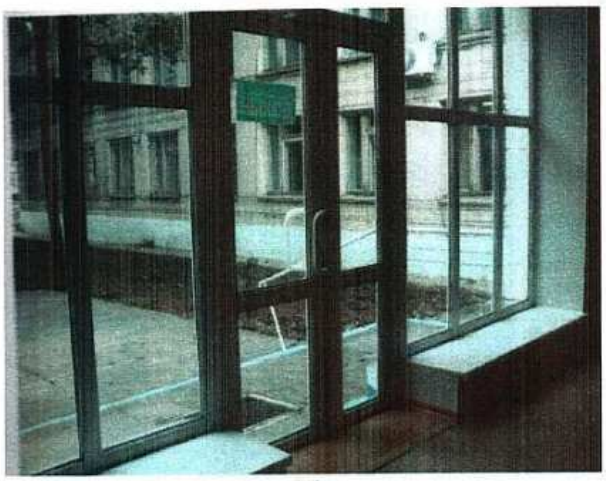

14

15

16

17

18

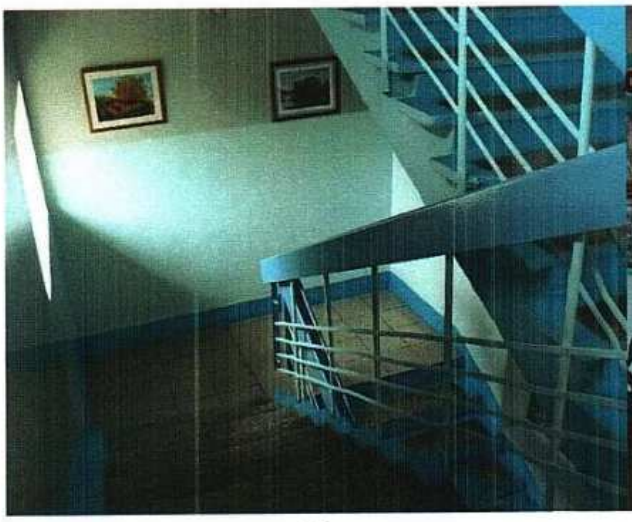

19

20

21

22

23

24

25

26

27

28

29

30

31

32

33

34

35

Приложение №5 к приказу
от 10.11.2008 №310

АКЦИОНЕРНОЕ ОБЩЕСТВО
"РОССИЙСКИЙ ГОСУДАРСТВЕННЫЙ ЦЕНТР ИНВЕНТАРИЗАЦИИ
И УЧЕТА ОБЪЕКТОВ НЕДВИЖИМОСТИ - ФЕДЕРАЛЬНОЕ БЮРО ТЕХНИЧЕСКОЙ ИНВЕНТАРИЗАЦИИ"
АО "РОСТЕХИНВЕНТАРИЗАЦИЯ - ФЕДЕРАЛЬНОЕ БТИ"
ВОСТОЧНО-СИБИРСКИЙ ФИЛИАЛ АО "РОСТЕХИНВЕНТАРИЗАЦИЯ - ФЕДЕРАЛЬНОЕ БТИ"

Отделение: Зеленогорское
Участок:

ТЕХНИЧЕСКИЙ ПАСПОРТ
НЕЖИЛОГО ЗДАНИЯ

«Здание учебного центра»
(наименование согласно правоустанавливающих документов заказчика)

в доме, расположенном по адресу:

Субъект РФ	Красноярский край
Административный район	
Почтовый индекс	663690
Муниципальное образование *(городской округ, сельское или городское поселение)*	Зеленогорск, г
Населенный пункт *(город, поселок, село, станица, деревня, хутор, кишлак, аул и др.)*	
Район города *(тип, наименование)*	
Улица, переулок, проспект и т.п.	Бортникова, ул

дом №	17	корпус №		строение №		Литера	Б, Б1, Б2		
пом. №		Тип и номер этажа						в Литере	

Местоположение по документу: Красноярский край, г.Зеленогорск, ул.Бортникова, д.17

Инвентарный номер	04:537:002:000000790:0000
Предыдущий инвентарный номер	04:537:002:000000790
Кадастровый номер	24:59:0303036:36
Предыдущий кадастровый номер	
Кадастровый номер земельного участка (при наличии)	
Инвентарный номер помещения	
Кадастровый номер помещения	

Паспорт составлен по состоянию на «06» марта 2018г.

Руководитель
(уполномоченное лицо) М.П. Юришина О.В.
(Фамилия И.О.)

I. Общие сведения

Назначение Нежилое

Общая площадь, м2 7961.9

Количество надземных этажей 4

Количество подземных этажей подвал

Иные этажи и их тип

II. Исчисление площадей и объемов здания и его частей по наружным размерам

Литер	Наименование зданий, помещений и их частей	Формулы для подсчета площадей	Площадь (м2)	Высота (м)	Объём (м3)
1	2	3	4	5	6
Б	Основное	55.00*12.94	711.7	14.02	9978
	Переход	18.40*4.50	82.8	4.00	331
	крыльцо	6.10*3.60	22.0		
Б1	Основное		1075.4		11238
	крыльцо		225.0		
Б2	Основное		1387.3		14497
	Переход		46.1		184
б	тамбур	1.68*1.33	2.2		6
	крыльцо	5.62*1.48	8.3		

Итого площадь застройки (код 001): 3560.8

III. Описание конструктивных элементов здания, его основных частей и определение износа

Литера: Б Год завершения строительства: 1975

Число этажей 4 Группа капитальности: I Вид внутренней отделки: повышенная

Тип этажей: этаж

Для незавершенного строительства степень готовности (процент): _____

№ п.п.	Наименование конструктивных элементов		Описание конструктивных элементов (материал, конструкция, отделка и прочее)	Техническое состояние (осадки, трещины, гниль и т.п.)	Удельный вес по таблице	Поправка к удельному весу	Уд.вес констр. элементов с поправ.	Износ в %	% износа	Текущие изменения	
										Изн в %	
										элемента	к зданию, строению
1	2		3	4	5	6	7	8	9	10	11
1	Фундамент		железобетонный свайный								
2	а) стены и их наружная отделка		кирпичные								
	б) перегородки		кирпичные								
3	Перекрытия	чердачное									
		междуэтажное	сборные плиты								
		подвальное									
4	Крыша		металлическая стропильная								
5	Полы		плиточные, рулонные								
6	Проёмы	оконные	двойные								
		дверные	дерево								
7	Внутренняя отделка		улучшенная								
8	отопление		центральное								
	водопровод		от центральной сети								
	канализация		центральная								
	горяч. водоснаб.		центральное								
	ванны										
	электроосвещение		центральное								
	радио										
	телефон										
	вентиляция		приточно-вытяжная								
	лифты										
9	Прочие работы		лестницы железобетонные, крыльца								
				Итого:		X		X			

% износа, приведённый к 100 по формуле: %износа(гр.9) * 100 / уд.вес(гр.7) =

III. Описание конструктивных элементов здания, его основных частей и определение износа

Литера: Б1 Год завершения строительства: 1975

Число этажей 2 Группа капитальности: I Вид внутренней отделки: повышенная

Тип этажей: этаж

Для незавершенного строительства степень готовности (процент): _____

№ п.п.	Наименование конструктивных элементов		Описание конструктивных элементов (материал, конструкция, отделка и прочее)	Техническое состояние (осадки, трещины, гниль и т.п.)	Удельный вес по таблице	Поправка к удельному весу	Уд.вес констр. элементов с поправ.	Износ в %	% износа	Текущие изменения	
										Изн в %	
										элемента	к зданию, строению
1	2		3	4	5	6	7	8	9	10	11
1	Фундамент		железобетонный свайный								
2	а) стены и их наружная отделка		кирпичные								
	б) перегородки		кирпичные								
3	Перекрытия	чердачное									
		междуэтажное	сборные плиты								
		подвальное									
4	Крыша		рулонная								
5	Полы		плиточные, рулонные								
6	Проёмы	оконные	двойные, стеклопакет								
		дверные	дерево								
7	Внутренняя отделка		улучшенная								
8	отопление		центральное								
	водопровод		от центральной сети								
	канализация		центральная								
	горяч. водоснаб.		центральное								
	ванны										
	электроосвещение		центральное								
	радио										
	телефон										
	вентиляция		приточно-вытяжная								
	лифты										
9	Прочие работы		лестницы железобетонные, крыльца								
				Итого:		X		X			

III. Описание конструктивных элементов здания, его основных частей и определение износа

Литера: Б2 Год завершения строительства: _____

Число этажей 2 Группа капитальности: I Вид внутренней отделки: повышенная

Тип этажей: этаж

Для незавершенного строительства степень готовности (процент): _____

№ п.п.	Наименование конструктивных элементов		Описание конструктивных элементов (материал, конструкция, отделка и прочее)	Техническое состояние (осадки, трещины, гниль и т.п.)	Удельный вес по таблице	Поправка к удельному весу	Уд.вес констр. элементов с поправ.	Износ в %	% износа	Текущие изменения Изн в % элемента	Текущие изменения Изн в % к зданию, строению
1	2		3	4	5	6	7	8	9	10	11
1	Фундамент		железобетонный свайный								
2	а) стены и их наружная отделка		кирпичные								
	б) перегородки		кирпичные								
3	Перекрытия	чердачное									
		междуэтажное	сборные плиты								
		подвальное									
4	Крыша		асбестоцементная, металлическая								
5	Полы		плиточные, рулонные								
6	Проёмы	оконные	двойные, стеклопакет								
		дверные	дерево, металл								
7	Внутренняя отделка		улучшенная								
8	отопление		центральное								
	водопровод		от центральной сети								
	канализация		центральная								
	горяч. водоснаб.		центральное								
	ванны										
	электроосвещение		центральное								
	радио										
	телефон										
	вентиляция		приточно-вытяжная								
	лифты										
9	Прочие работы		лестницы железобетонные, прочие работы								
				Итого:		X	X				

% износа, приведённый к 100 по формуле: %износа(гр.9) * 100 / уд.вес(гр.7) =

IV. Техническое описание других частей здания

Наименование конструктивных элементов	Тамбур	Удельный вес по таблице	Поправка	Удельный вес с поправкой		Удельный вес по таблице	Поправка	Удельный вес с поправкой
	Литера б				Литера _			
1	2	3	4	5	6	7	8	9
Фундамент	железобетонный							
Стены и перегородки	кирпичные							
Перекрытия	сборные плиты							
Крыша	асбестоцементная							
Полы	бетонные							
Проёмы	дерево							
Отделочные работы								
Электроосвещение								
Прочие работы								
Итого:			X				X	
Износ(%):								

Наименование конструктивных элементов		Удельный вес по таблице	Поправка	Удельный вес с поправкой		Удельный вес по таблице	Поправка	Удельный вес с поправкой
	Литера _				Литера _			
1	2	3	4	5	6	7	8	9
Фундамент								
Стены и перегородки								
Перекрытия								
Крыша								
Полы								
Проёмы								
Отделочные работы								
Электроосвещение								
Прочие работы								
Итого:			X				X	
Износ(%):								

V. Экспликация к поэтажному плану здания

Этаж, тип этажа	Номер помещения	Номер комнаты	Назначение частей помещения	Площадь по внутреннему обмеру										Внутренняя высота комнаты
				Общая площадь	в том числе									
					Прочая	Школьная	Производственная	Торговая	Бытового обслуживания	Вспомогательная	Гаражи	Жилая	Культ.-просветит.	
1	2	3	4	5	6	7	8	9	10	11	12	13	14	15
1	пом.1	1	тамбур	15.4										
1	пом.1	1	тамбур	2.8										
2	пом.1	1	кабинет	63.7										
2	пом.1	1	коридор	65.3										
3	пом.1	1	кабинет	64.3										
4	пом.1	1	кабинет	64.4										
отм.	пом.1	1	архив	5.4										
Подвал	пом.1	1	подвал	414.1										
кподпол	пом.1	1	подсобное	149.1										
1	пом.1	2	подсобное	5.8										
1	пом.1	2	библиотека	60.4										
2	пом.1	2	основное	15.8										
2	пом.1	2	коридор	21.8										
3	пом.1	2	основное	16.3										
4	пом.1	2	подсобное	7.6										
отм.	пом.1	2	коридор	3.7										
Подвал	пом.1	2	подвал	113.4										
кподпол	пом.1	2	подсобное	78.9										
1	пом.1	3	вестибюль	255.5										
1	пом.1	3	библиотека	63.9										
2	пом.1	3	кабинет	63.9										
2	пом.1	3	раздевалка	22.0										
3	пом.1	3	кабинет	61.8										
4	пом.1	3	основное	8.4										
отм.	пом.1	3	основное	26.0										
Подвал	пом.1	3	подвал	13.8										
кподпол	пом.1	3	подсобное	15.1										
1	пом.1	4	кабинет	15.8										
1	пом.1	4	лестничная клетка	13.6										
2	пом.1	4	основное	13.1										
2	пом.1	4	умывальник	1.9										
3	пом.1	4	основное	12.6										
4	пом.1	4	кабинет	61.4										
отм.	пом.1	4	подсобное	1.7										
Подвал	пом.1	4	подвал	219.9										

поправкой

поправкой

9

1	2	3	4	5	6	7	8	9	10	11	12	13	14	15
кподпол	пом.1	4	подсобное	19.0										
1	пом.1	5	подсобное	1.4										
1	пом.1	5	кабинет	11.0										
2	пом.1	5	туалет	1.6										
2	пом.1	5	туалет	1.4										
3	пом.1	5	туалет	1.2										
4	пом.1	5	основное	13.1										
Подвал	пом.1	5	подвал	16.2										
кподпол	пом.1	5	подсобное	26.3										
1	пом.1	6	коридор	2.9										
1	пом.1	6	обеденный зал	251.5										
2	пом.1	6	туалет	1.4										
2	пом.1	6	душевая	2.6										
3	пом.1	6	туалет	1.1										
4	пом.1	6	туалет	1.2										
Подвал	пом.1	6	подвал	61.7										
кподпол	пом.1	6	подсобное	40.7										
1	пом.1	7	туалет	1.2										
1	пом.1	7	подсобное	7.3										
2	пом.1	7	кабинет	15.7										
2	пом.1	7	душевая	2.7										
3	пом.1	7	кабинет	49.1										
4	пом.1	7	туалет	1.3										
Подвал	пом.1	7	подвал	2.7										
кподпол	пом.1	7	подсобное	80.3										
1	пом.1	8	умывальник	8.2										
1	пом.1	8	туалет	1.1										
2	пом.1	8	туалет	1.5										
2	пом.1	8	кабинет	15.7										
3	пом.1	8	кабинет	46.0										
4	пом.1	8	кабинет	48.5										
Подвал	пом.1	8	подвал	2.7										
кподпол	пом.1	8	подсобное	147.6										
1	пом.1	9	умывальник	9.0										
1	пом.1	9	кабинет	15.4										
2	пом.1	9	кабинет	13.2										
2	пом.1	9	умывальник	1.9										
3	пом.1	9	основное	9.4										
4	пом.1	9	кабинет	45.9										
Подвал	пом.1	9	подвал	33.0										
кподпол	пом.1	9	подсобное	15.4										
1	пом.1	10	туалет	10.0										
1	пом.1	10	коридор	13.8										

1	2	3	4	5	6	7	8	9	10	11	12	13	14	15
2	пом.1	10	приемная	14.7										
3	пом.1	10	коридор	4.2										
4	пом.1	10	подсобное	8.7										
Подвал	пом.1	10	подвал	10.5										
кподпол	пом.1	10	подсобное	15.6										
1	пом.1	11	кабинет	15.0										
1	пом.1	11	туалет	5.6										
2	пом.1	11	кабинет	30.6										
2	пом.1	11	тренажерный зал	79.8										
3	пом.1	11	туалет	0.5										
4	пом.1	11	подсобное	4.7										
Подвал	пом.1	11	подвал	4.0										
1	пом.1	12	кабинет	46.1										
1	пом.1	12	кабинет	15.5										
2	пом.1	12	складское помещение	14.1										
2	пом.1	12	коридор	4.2										
3	пом.1	12	туалет	1.1										
4	пом.1	12	туалет	0.5										
Подвал	пом.1	12	подвал	15.4										
1	пом.1	13	кабинет	8.9										
1	пом.1	13	коридор	3.7										
2	пом.1	13	кабинет	14.6										
2	пом.1	13	комната отдыха	9.5										
3	пом.1	13	туалет	1.1										
4	пом.1	13	туалет	1.3										
1	пом.1	14	коридор	4.1										
1	пом.1	14	подсобное	7.8										
2	пом.1	14	подсобное	0.5										
2	пом.1	14	лестничная клетка	15.0										
3	пом.1	14	кабинет	64.6										
4	пом.1	14	туалет	1.3										
1	пом.1	15	кухня	90.9										
1	пом.1	15	туалет	0.7										
2	пом.1	15	спортзал	339.5										
2	пом.1	15	туалет	1.2										
3	пом.1	15	основное	14.3										
4	пом.1	15	кабинет	62.1										
1	пом.1	16	туалет	1.5										
1	пом.1	16	цех	7.9										
2	пом.1	16	туалет	1.0										
2	пом.1	16	актовый зал	224.0										
3	пом.1	16	основное	16.4										
4	пом.1	16	основное	16.4										
1	пом.1	17	туалет	1.2										

1	2	3	4	5	6	7	8	9	10	11	12	13	14	1
1	пом.1	17	цех	8.6										
2	пом.1	17	подсобное	32.2										
2	пом.1	17	кабинет	64.3										
3	пом.1	17	кабинет	46.6										
4	пом.1	17	основное	12.8										
1	пом.1	18	коридор	12.4										
1	пом.1	18	кабинет	61.5										
2	пом.1	18	подсобное	1.1										
2	пом.1	18	основное	13.8										
3	пом.1	18	лестничная клетка	15.7										
4	пом.1	18	кабинет	50.5										
1	пом.1	19	тамбур	1.2										
1	пом.1	19	основное	17.7										
2	пом.1	19	подсобное	10.4										
2	пом.1	19	основное	16.0										
3	пом.1	19	коридор	122.3										
4	пом.1	19	лестничная клетка	15.5										
1	пом.1	20	тамбур	1.3										
1	пом.1	20	основное	16.0										
2	пом.1	20	кабинет	46.8										
3	пом.1	20	лестничная клетка	15.5										
4	пом.1	20	коридор	123.2										
1	пом.1	21	холодильная камера	3.7										
1	пом.1	21	кабинет	47.0										
2	пом.1	21	лестничная клетка	15.6										
4	пом.1	21	лестничная клетка	15.5										
1	пом.1	22	лестничная клетка	14.1										
1	пом.1	22	компрессорная	3.5										
2	пом.1	22	коридор	122.8										
1	пом.1	23	коридор	123.2										
1	пом.1	23	лестничная клетка	13.2										
2	пом.1	23	лестничная клетка	15.6										
1	пом.1	24	лестничная клетка	13.9										
1	пом.1	24	подсобное	1.6										
1	пом.1	25	подсобное	1.5										
1	пом.1	25	коридор	24.1										
1	пом.1	26	подсобное	1.7										
1	пом.1	26	умывальник	1.3										
1	пом.1	27	туалет	1.3										
1	пом.1	27	подсобное	44.4										
1	пом.1	28	душевая	2.1										
1	пом.1	29	подсобное	3.7										
1	пом.1	30	коридор	3.7										

1	2	3	4	5	6	7	8	9	10	11	12	13	14	15
1	пом.1	32	холодильная камера	3.8										
1	пом.1	33	холодильная камера	6.8										
1	пом.1	34	компрессорная	4.0										
1	пом.1	35	подсобное	26.2										
1	пом.1	36	моечная	24.8										
1	пом.1	37	цех	20.7										
Итого по помещению пом.1				5578.5										
1	пом.2	1	тамбур	3.2										
2	пом.2	1	лестничная клетка	24.5										
1	пом.2	2	лестничная клетка	20.9										
2	пом.2	2	кабинет	106.0										
1	пом.2	3	гараж	53.7										
2	пом.2	3	подсобное	2.5										
1	пом.2	4	электрощитовая	9.6										
2	пом.2	4	кабинет	161.4										
1	пом.2	5	основное	36.0										
2	пом.2	5	кабинет	54.0										
1	пом.2	6	подсобное	3.0										
2	пом.2	6	кабинет	93.3										
1	пом.2	7	основное	21.9										
2	пом.2	7	кабинет	12.1										
1	пом.2	8	гараж	93.7										
2	пом.2	8	коридор	5.6										
1	пом.2	9	основное	98.0										
2	пом.2	9	кабинет	25.0										
1	пом.2	10	кабинет	24.0										
2	пом.2	10	подсобное	8.2										
1	пом.2	11	кабинет	21.2										
2	пом.2	11	комнета персонала	12.7										
1	пом.2	12	коридор	5.2										
2	пом.2	12	туалет	1.2										
1	пом.2	13	тамбур	1.6										
2	пом.2	13	коридор	2.1										
1	пом.2	14	склад	53.6										
2	пом.2	14	подсобное	2.0										
1	пом.2	15	умывальник	1.4										
2	пом.2	15	туалет	1.2										
1	пом.2	16	туалет	1.3										
2	пом.2	16	подсобное	2.0										
1	пом.2	17	склад	34.5										
2	пом.2	17	коридор	4.6										
1	пом.2	18	подсобное	2.9										
2	пом.2	18	лестничная клетка	26.1										
1	пом.2	19	склад	8.2										

1	2	3	4	5	6	7	8	9	10	11	12	13	14	15
2	пом.2	19	кабинет	29.3										
1	пом.2	20	подсобное	1.5										
2	пом.2	20	кабинет	22.4										
1	пом.2	21	подсобное	5.1										
2	пом.2	21	кабинет	160.3										
1	пом.2	22	подсобное	5.3										
2	пом.2	22	кабинет	98.3										
1	пом.2	23	кабинет	11.1										
2	пом.2	23	подсобное	5.2										
1	пом.2	24	коридор	3.9										
2	пом.2	24	подсобное	1.4										
1	пом.2	25	коридор	26.9										
2	пом.2	25	подсобное	2.2										
1	пом.2	26	лестничная клетка	20.8										
2	пом.2	26	подсобное	12.3										
1	пом.2	27	кабинет	52.6										
2	пом.2	27	кабинет	26.2										
1	пом.2	28	кабинет	10.5										
2	пом.2	28	венткамера	2.5										
1	пом.2	29	кабинет	13.8										
2	пом.2	29	венткамера	9.8										
1	пом.2	30	кабинет	26.6										
2	пом.2	30	кабинет	58.9										
1	пом.2	31	коридор	15.6										
2	пом.2	31	кабинет	15.0										
1	пом.2	32	коридор	67.8										
2	пом.2	32	коридор	156.7										
1	пом.2	33	мастерская	263.7										
1	пом.2	34	основное	11.5										
1	пом.2	35	основное	98.7										
1	пом.2	36	кабинет	15.1										
1	пом.2	37	подсобное	7.9										
1	пом.2	38	компрессорная	15.4										
1	пом.2	39	коридор	39.7										
1	пом.2	40	коридор	31.0										
Итого по помещению пом.2				2383.4										
Итого по этажу 1				2724.9										
Итого по этажу 2				2576.4										
Итого по этажу 3				564.1										
Итого по этажу 4				564.3										
Итого по этажу отм.				36.8										
Итого по этажу Подвал				907.4										
Итого по этажу Техподполье				588.0										

VI. Инвентаризационная стоимость (в руб.)

Дата записи	В ценах какого года	Основные здания (строения)		Служебные строения		Сооружения		Всего	
		Восстановительная	Восстановительная с учётом износа	Восстановительная	Восстановительная с учётом износа	Восстановительная	Восстановительная с учётом износа	Восстановительная	Восстановительная с учётом износа
1	2	3	4	5	6	7	8	9	10

VII. Балансовая стоимость (в руб.)

Литера	Стоимость по состоянию на . .	Примечание
1	2	3

VIII. Перечень документов, приложенных к настоящему паспорту

№ п/п	Наименование	Дата составления	Кол-во листов
1	2	3	4
1	Поэтажный план		

IX. Особые отметки

Год реконструкции	
Год капитального ремонта	
Примечание: (сведения о нарушении градостроительных и строительных норм и правил, наличие разрешения на строительство и прочие сведения, имеющие существенное значение ведения реестра)	

« 23 » апреля 2018г. Исполнил _____ / Овчинникова Н. Г. /
подпись Фамилия И.О.

« 25 » 04 2018г. Проверил _____ Юришина О. В. /
подпись Фамилия И.О.

1 этаж

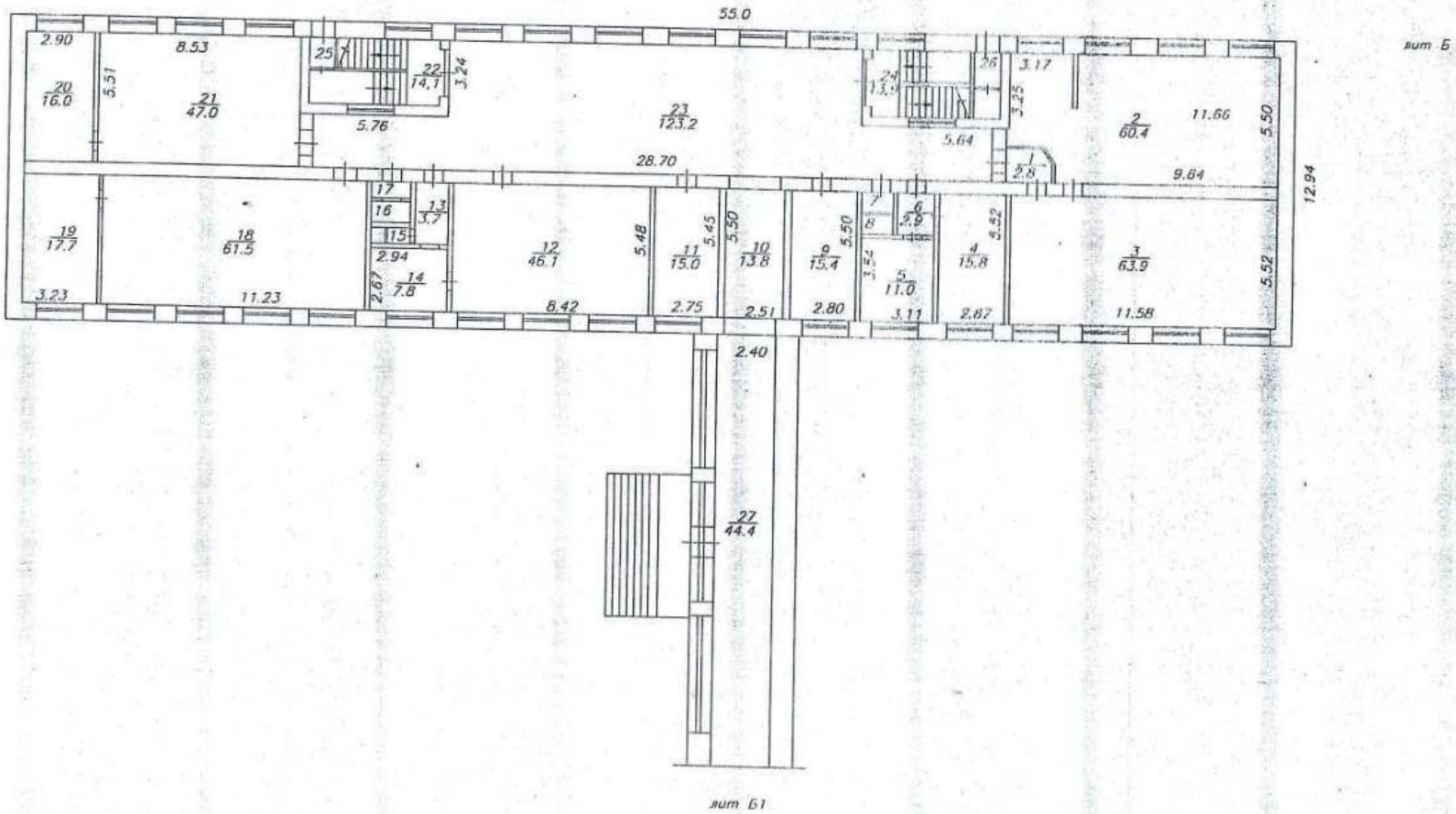

Заполярное отделение Восточно-Сибирского филиала АО "Ростехинвентаризация-Федеральное БТИ"

Поэтажный план

Должность	Фамилия И.О.	Подпись	Дата		Лист	
исполнителя	Юрьева А.В.			г. Красноярск, ул. Бородинская, д.12	Листов	
техник	Васильева О.Г.		23.04.18		Масштаб	1:200

2 этаж

лит Б

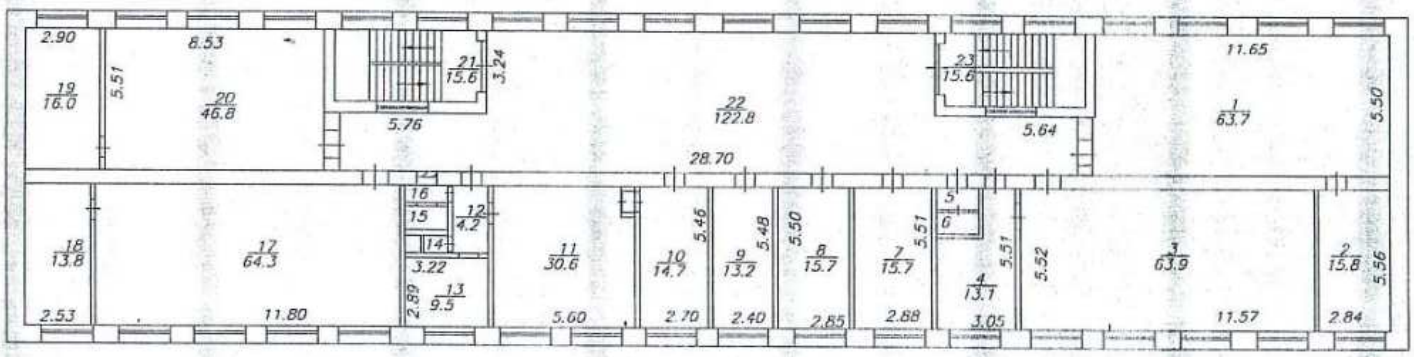

Заполярное отделение Восточно-Сибирского филиала АО "Ростехинвентаризация-Федеральное БТИ"					
Поэтажный план					
Должность	Фамилия И.О.	Подпись	Дата	Красноярский край, г. Дивногорск, ул. Бородинская, д. 17	Лист
начальник	Фрицлер С.В.		25.04.18		Подпись
инженер	Оглезнева Н.С.		25.04.18		Масштаб 1:500

3 этаж

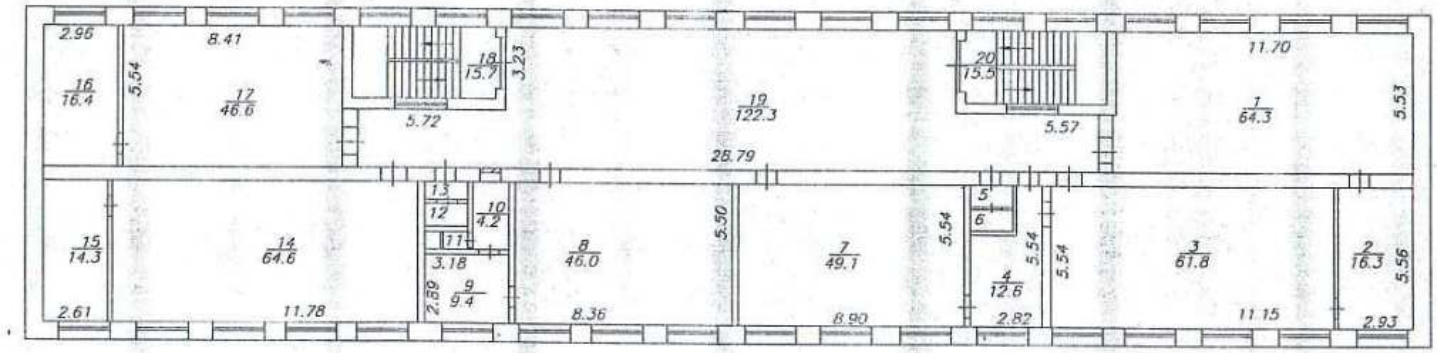

лит Б

Дельтаграфное отделение Восточного Сибирского филиала АО "Ростехинвентаризация-Федеральное БТИ"							
Поэтажный план							
Директор	Ковалева И.О.	Подпись	Дата	Проектировщик: г. Зиминск, ул. Горького, 6		Лист	
Руководитель	Игрунова О.В.		13.04.18			Листов	
Техник	Окуневич А.Н.		13.04.18			Масштаб	1:250

4 этаж

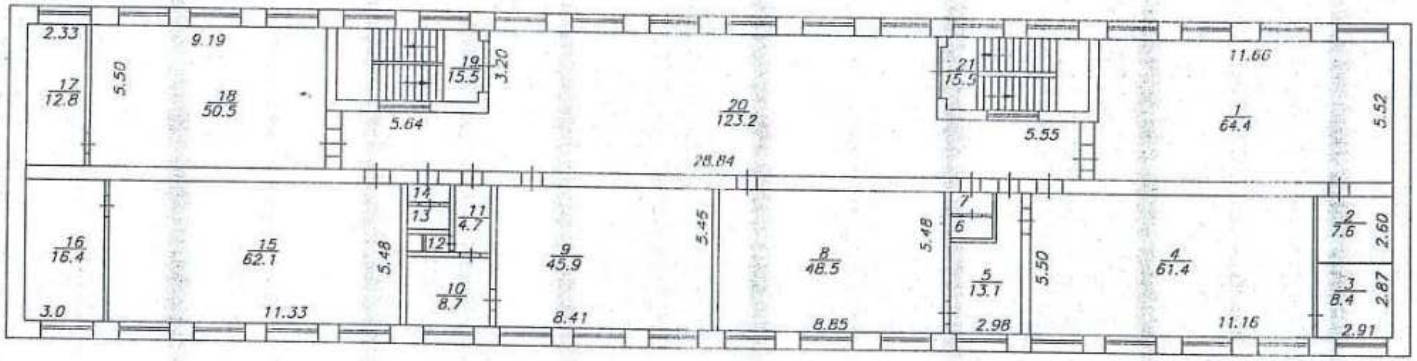

лит Б

Зарайгорское отделение Восточно-Сибирского филиала АО "Ростехинвентаризация-Федеральное БТИ"						
Поэтажный план						
Руководитель	Фомина Н.О.	Подпись	Дата	Зарайск, ул. Бурмакова Д.17	Лист	
начальник	Кузнецова О.В.		5.12.18		Подпись	
техник	Сергеева Н.Н.		20.08.18		Масштаб	1:200

техподполье

лит Б

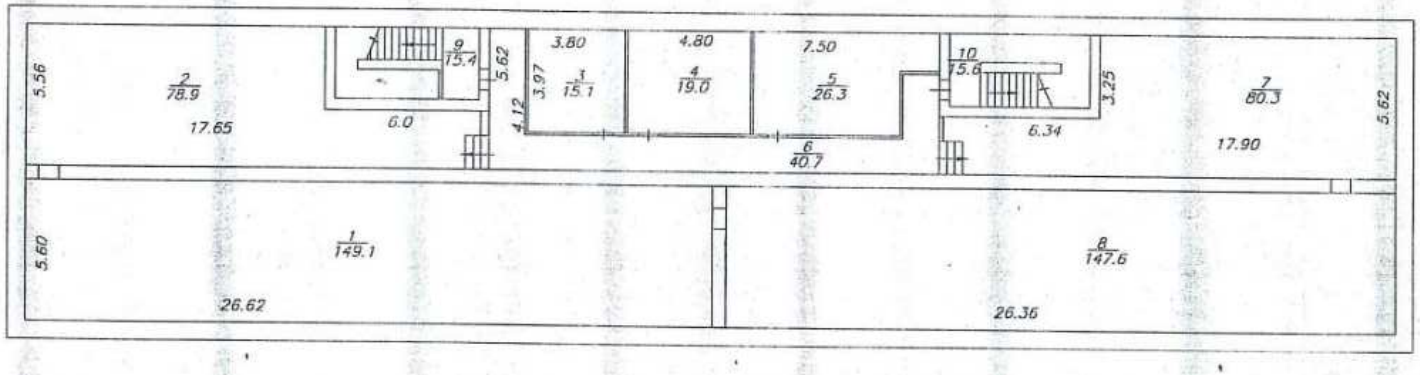

Заместителю отделения Новгород Сибирского филиала АО "Ростехинвентаризация-Федеральное БТИ"						
Исполнительная схема						
Должность	Фамилия И.О.	Подпись	Дата	Красноярский край, г. Красноярск, ул. Калинина, д. 17	Лист	
Начальник	Юрченко С.Н.		23.04.13		Листов	
Чертил	Ольшанская Н.		23.04.13		Масштаб	1:200

1 этаж

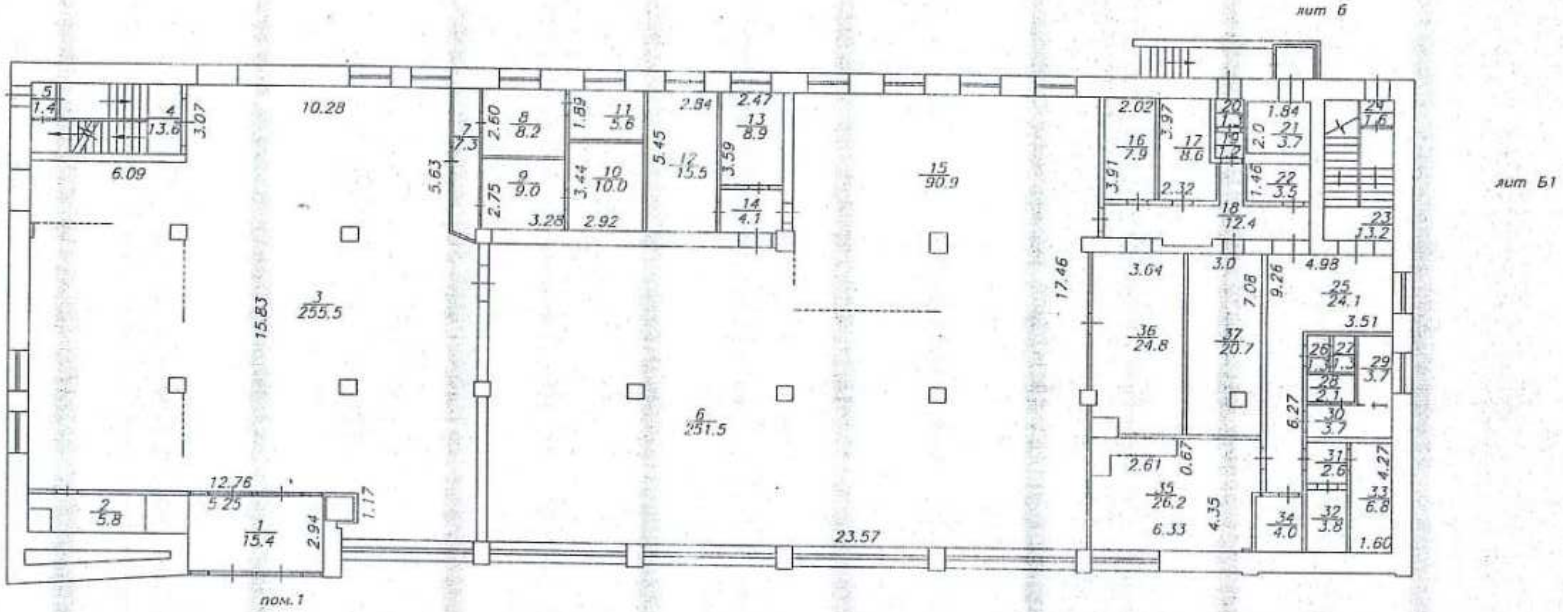

Заполняется отделением Висяжно-Сайгинского филиала АО "Ростелекомпроектстрой-Поволжье БТИ"

Поэтажный план

Должность	Фамилия И.О.	Подпись	Дата	Проектируемое здание: г.Балаково, ул.Бородавкина 8 17	Лист	
Исполнит.	Кузнецова Н.В.		25.04.18		Листов	
Проверил	Окуньшикова Н.Г.		25.04.18		Масштаб	1:500

этаж

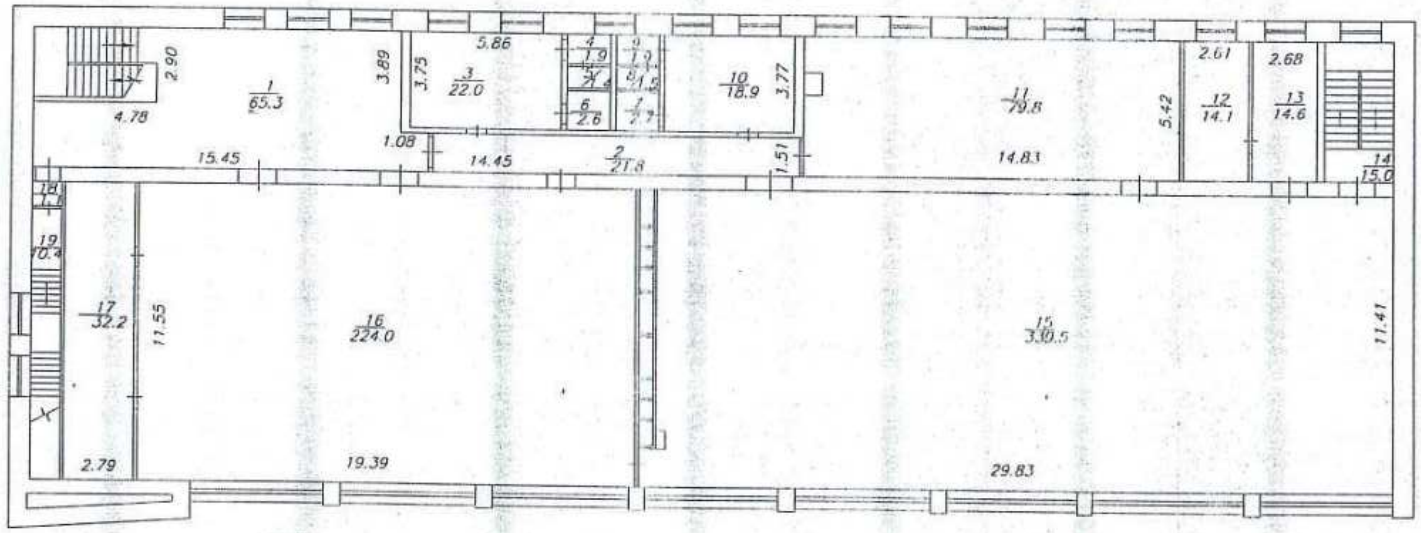

лит Б1

Запенисорский отделение Восточно-Сибирского филиала АО "Ростелеканалпроект-Федеральное БТИ"

Поэтажный план

Директор	Фадеева И.О.		Дата	Красноярский край, г. Зеленогорск, ул. Бортникова 8-17	Лист
Инженер	Фадеева О.Е.				Листов
Техник	Скобликова Н.Н.				Масштаб 1:200

отм.

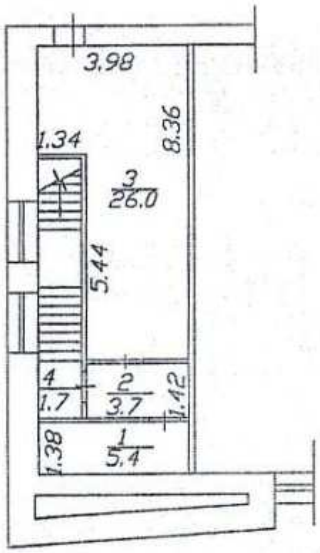

пом.1

Зеленогорское отделение Восточно-Сибирского филиала АО "Ростехинвентаризация-Федеральное БТИ"

Поэтажный план

Должность	Фамилия И.О.	Подпись	Дата			
Инженер	Юришина О.В.		25.04.18	Красноярский край, г.Зеленогорск, ул.Бортникова д.17	Лист	
					Листов	

подвал

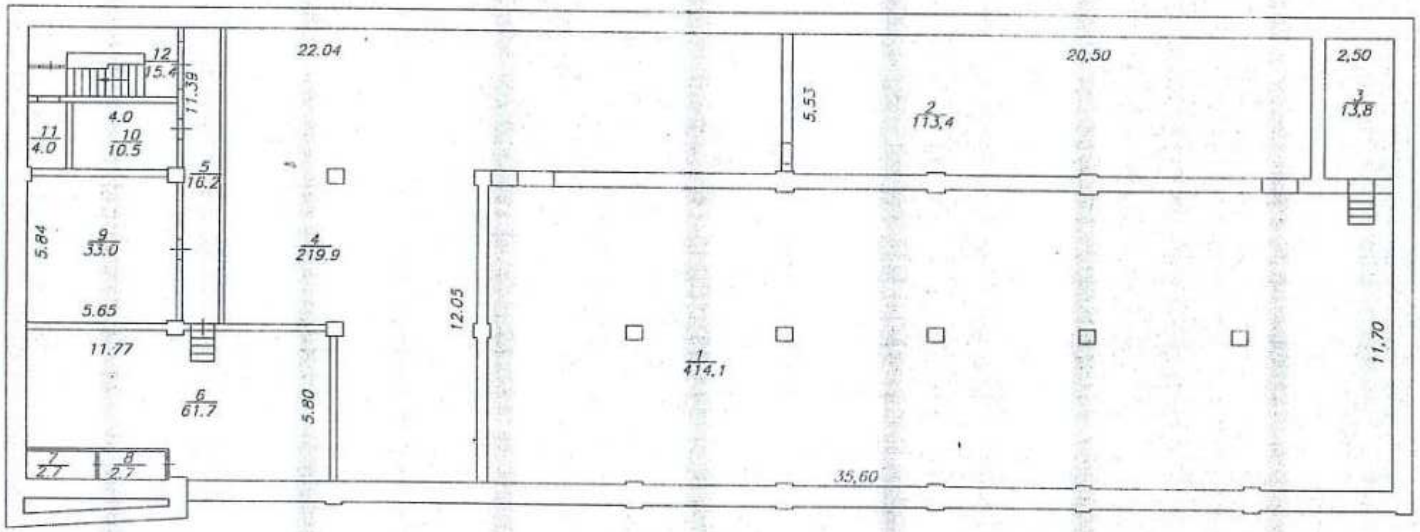

Заказчик: Восточно-Сибирского филиала АО "Ростехнинвентаризация-Федеральное БТИ"

Поэтажный план

Директор	Комаров Б.О.	Подпись	Дата
Чертил	Кузьмина О.В.		25.04.18
Проверил	Овчинникова Н.С.		25.04.18

Красноярский край, г. Зеленогорск, ул. Горького, д. 1

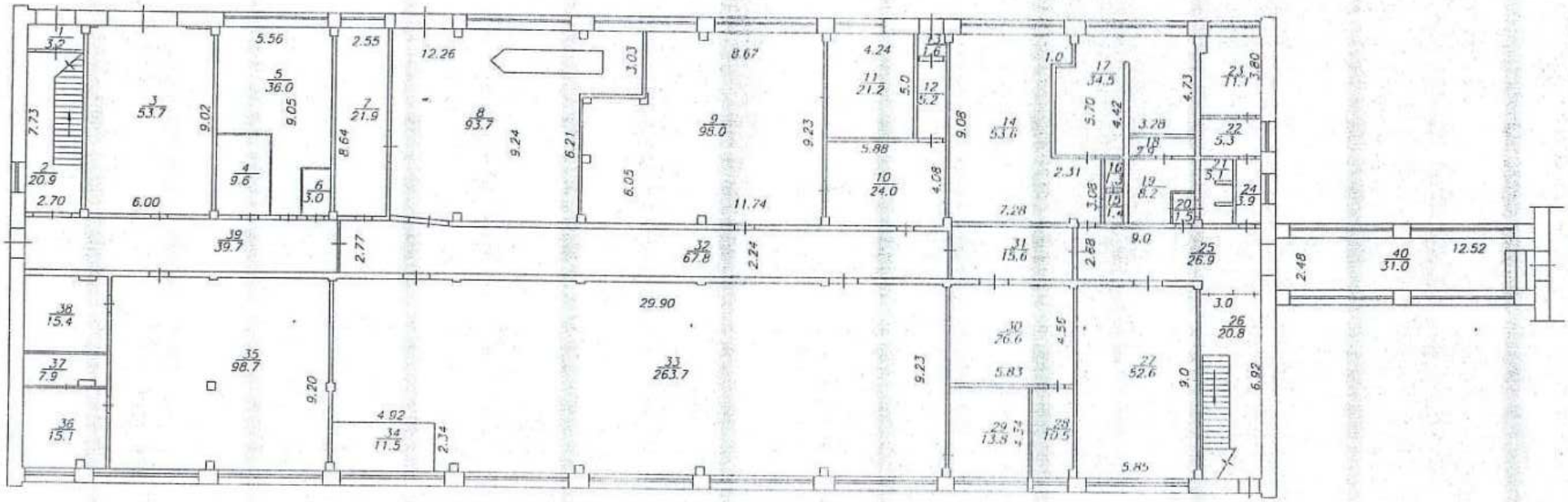

Производственное отделение Восточно-Сибирского филиала АО "Ростехинвентаризация-Федеральное БТИ"

Поэтажный план

Должность	Фамилия И.О.	Подпись	Дата	Производственный план, г. Зиминск, ул. Сергеевская, 67/1	Лист	1
Исполнитель	Кравцова О.В.		13.04.18		Листов	2
Контроль	Ожиганова Н.В.		13.04.18		Масштаб	1:200

2 этаж

лит Б2

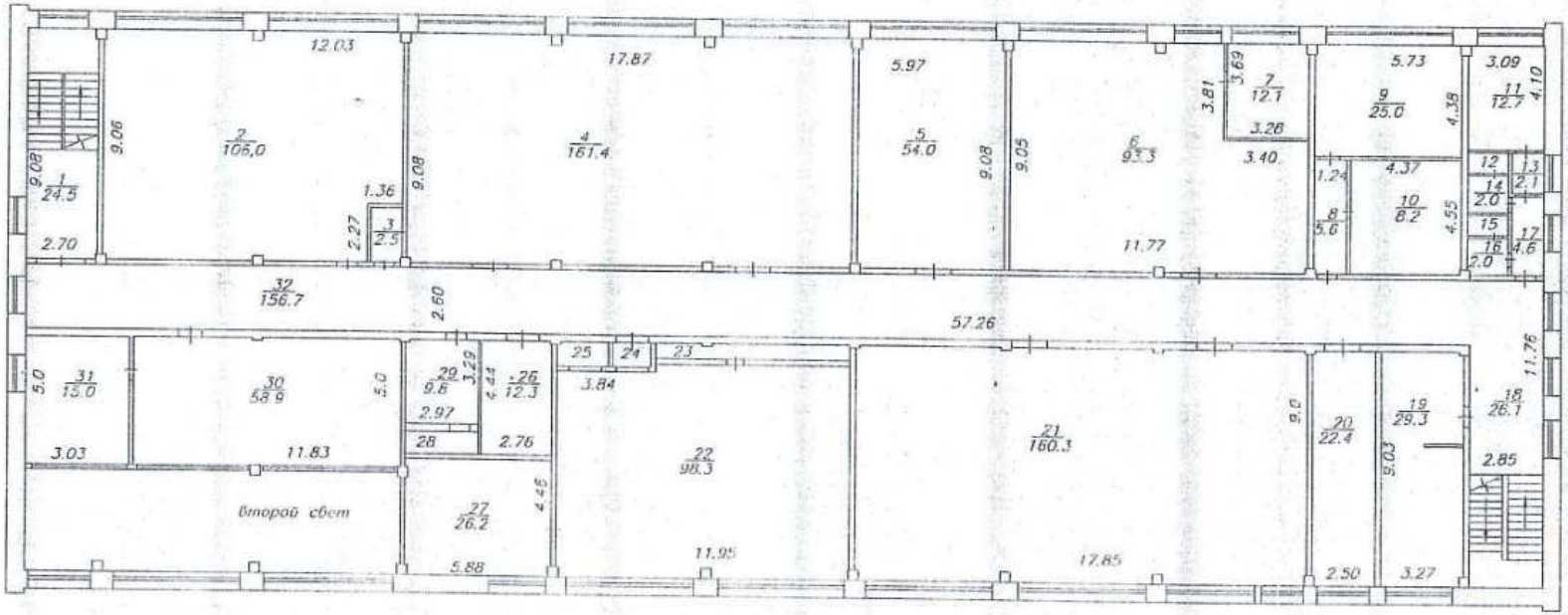
12.03
17.87
5.97
5.73
3.09
4.10
9.06
9.08
1.36
2.27
2.70
9.08
9.05
3.81
3.69
3.26
3.40
1.24
4.37
4.38
4.55
11.77
2.60
57.26
11.76
5.0
3.03
11.83
5.0
2.97
3.29
4.44
3.84
2.76
4.48
5.88
11.95
17.85
9.0
9.03
2.50
3.27
2.85
Второй свет

Прошнуровано
и скреплено печа
18 листа(-ов)
25.05.04
Овчинникова
Ф.И.О. подпись